

## Décision modificative n°1 / 2024

Voté par le congrès de la  
Nouvelle-Calédonie

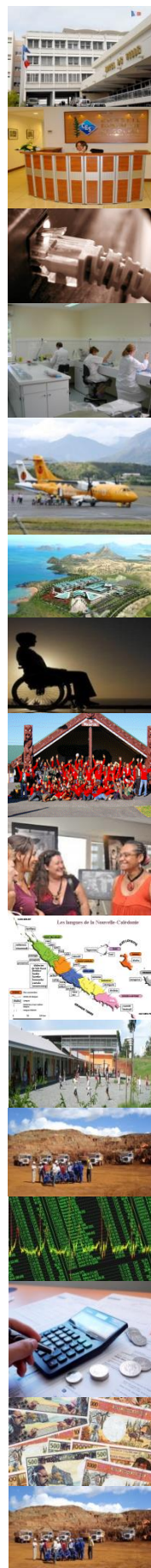

NOUVELLE-CALEDONIE



# DMI 2024



NOUVELLE-CALEDONIE

**BUDGET DECISION MODIFICATIVE N°1  
DU BUDGET ANNEXE DE REVERSEMENT  
DE LA NOUVELLE-CALEDONIE  
EXERCICE 2024**



# NOUVELLE-CALEDONIE

NOUVELLE-CALEDONIE

-----

GOUVERNEMENT

-----

N° 3040- /GNC/SG2024

Nouméa, le

## RAPPORT AU CONGRES DE LA NOUVELLE-CALEDONIE

**Objet :** Décision modificative n° 1 du budget de reversement de la Nouvelle-Calédonie – exercice 2024.

**P.i. :** Un projet de délibération.

### I. Les recettes : - 2,1 milliards F CFP

Les recettes du budget de reversement diminuent de 2,1 milliards suite à une baisse supplémentaire des prévisions de recettes fiscales de 4,6 milliards, compensée en partie par une hausse de 1,8 milliard de TGC, et à la comptabilisation d'une écriture comptable en recettes de 659 millions correspondant à une reprise de la provision pour risques et charges tel que détaillé ci-après.

Recettes du budget de reversement	BP 2024	BS 2024	DM6	Budget 2024 après DM6
<b>Provisions</b>	-	-	<b>658 725 175</b>	<b>658 725 175</b>
<b>Résultat</b>	-	<b>5 972 216 815</b>	-	<b>5 972 216 815</b>
<b>Compensation TGC pertes ASSNC</b>			<b>1 806 916 939</b>	<b>1 806 916 939</b>
<b>Recettes fiscales</b>	<b>79 232 394 000</b>	<b>3 706 656 668</b>	<b>4 576 833 531</b>	<b>70 948 903 801</b>
Centimes additionnels	17 960 000 000	2 664 000 000	1 687 150 782	13 608 849 218
Fonds de concours	1 585 500 000	71 843 332	230 404 605	1 426 938 727
Taxes affectées (hors comp.TGC)	59 686 894 000	1 114 500 000	2 659 278 144	55 913 115 856
<b>Total général</b>	<b>79 232 394 000</b>	<b>2 265 560 147</b>	<b>2 111 191 417</b>	<b>79 386 762 730</b>

### A) La baisse des recettes fiscales : - 4,6 milliards F CFP

Les répercussions des émeutes du 13 mai 2024 continuent d'impacter lourdement l'économie calédonienne, et les recettes fiscales pour l'exercice 2024 accusent une baisse drastique. Les pertes supplémentaires sont estimées à 13,7 milliards, dont une diminution de 4,6 milliards pour le budget de reversement par rapport au budget supplémentaire (BS).

Toutefois, une diminution du rendement des taxes affectées à l'Agence sanitaire sociale (ASS-NC) à été évaluée à 1,8 milliard. Afin de préserver les recettes de cet organisme, une compensation équivalente sera effectuée sur le budget de répartition par le biais d'une ré-affectation de la TGC.

Par conséquent, le budget de reversement est estimé à 72,8 milliards, soit -2,8 Mrd par rapport au BS. Cet écart s'explique par les incertitudes concernant la capacité des entreprises et des particuliers à honorer leurs obligations fiscales pour 2024, par le fléchissement de l'activité économique et par la perte de confiance des investisseurs.

En effet, le décalage des échéances de déclarations fiscales et des versements d'acompte, couplé aux nombreuses demandes de reports, affectent directement le recouvrement. Ce recul est exacerbé par les fermetures d'entreprises et par le ralentissement de l'activité, en particulier dans les secteurs du commerce, de l'industrie et de la mine/métallurgie. Les ménages, confrontés à des difficultés économiques, sont également directement impactés.

A cela s'ajoute une crise immobilière qui se poursuit avec des ventes d'immeubles qui chutent de 67% par rapport à l'année 2023, entraînant une baisse significative des droits d'enregistrement. Ce marché, déjà fragile avant les troubles, ne montre aucun signe de reprise, avec une contraction qui devrait perdurer en 2025. Les centimes additionnels assis sur les droits d'enregistrement qui ne reposent que sur les frais d'actes, dont la quasi-totalité est relative à des ventes d'immeubles, accusent une perte établie à -960 millions (soit 35% des pertes totales).

Le secteur du bâtiment et des travaux publics est également fortement affecté, entraînant une baisse des recettes de la taxe sur les conventions d'assurance évaluée à -500 millions (soit 18% du réajustement budgétaire). Cette baisse est également attribuable à la diminution des conventions d'assurance souscrites localement ou à l'étranger assurant un risque en Nouvelle-Calédonie. Le contexte que connaît actuellement le territoire semble avoir impacté l'utilisation de ces produits.

Enfin, la réduction d'activité des usines métallurgiques, qui sont les plus grandes consommatrices d'hydrocarbures, a directement impacté les recettes provenant des taxes sur les produits pétroliers. La baisse des importations d'hydrocarbures reflète à la fois la diminution des besoins des entreprises du secteur du nickel et le ralentissement global de l'activité économique. Les taxes additionnelles sur les produits pétroliers accusent ainsi une perte estimée de -209 millions (8% des rendements manquants).

**Ainsi, les pertes totales de rendement fiscal sur l'exercice 2024 pour le budget de reversement sont estimées à 8,3 milliards (hors compensation fiscale) par rapport au budget primitif voté en début d'année (soit 71 milliards contre 79,2 milliards initialement).**

Recettes fiscales du budget de reversement	BP 2024		BS 2024		DM6	Budget 2024 après DM6
<b>Centimes additionnels</b>	<b>17 960 000 000</b>	-	<b>2 664 000 000</b>	-	<b>1 687 150 782</b>	<b>13 608 849 218</b>
CONTRIB. TELEPHONIQUE	90 000 000		-	-	9 000 000	81 000 000
DROITS D'ENREGISTREMENT	4 520 000 000	-	2 260 000 000	-	960 000 000	1 300 000 000
FONCIER	1 968 000 000		-		-	1 968 000 000
IRVM	1 530 000 000	-	219 000 000	-	11 000 000	1 300 000 000
LICENCES	123 000 000		-		1 823 853	124 823 853
PATENTES	7 529 000 000		-	-	294 178 135	7 234 821 865
TSPJ	2 200 000 000	-	185 000 000	-	414 796 500	1 600 203 500
<b>Fonds de concours</b>	<b>1 585 500 000</b>		<b>71 843 332</b>	-	<b>230 404 605</b>	<b>1 426 938 727</b>
FDEB	100 000 000		-		-	100 000 000
FDEOC	15 000 000		-		-	15 000 000
FDEP	40 000 000		-	-	10 000 000	30 000 000
FER	700 000 000		-		-	700 000 000
FONDS AMELIO QUALITE CONSTRUCT	-		110 000 000	-	25 000 000	85 000 000
FONDS DE SOUTIEN A LA PEP	180 500 000	-	156 668	-	28 228 702	152 114 630
FPEG	180 000 000		-	-	69 807 476	110 192 524
FPIP	90 000 000		-	-	42 000 000	48 000 000
TAP	280 000 000	-	38 000 000	-	55 368 427	186 631 573
<b>Taxes affectées</b>	<b>59 686 894 000</b>	-	<b>1 114 500 000</b>	-	<b>852 361 205</b>	<b>57 720 032 795</b>
AMENDES FORFAITAIRES	223 000 000		-		46 591 399	269 591 399
CCS FONCIER	585 000 000		-	-	232 282 485	352 717 515
CCS IRCDC	364 000 000		-		221 000 000	585 000 000
CCS IRVM	1 900 000 000	-	266 000 000	-	34 000 000	1 600 000 000
CCS PRODUITS SPECTACLES	222 000 000	-	18 500 000	-	66 019 888	137 480 112
CCS PVI	60 000 000	-	42 500 000	-	7 500 000	10 000 000
COT. 0,25%	545 000 000		-	-	115 000 000	430 000 000
CSA	4 400 000 000	-	200 000 000	-	700 000 000	3 500 000 000
DROIT DE PORT	80 000 000	-	4 000 000	-	5 439 941	70 560 059
DROIT DE QUAI	80 000 000		8 000 000		-	88 000 000
REDEV. IMMATRICULATION	250 000 000		-	-	100 000 000	150 000 000
REDEV. SUPERFICIAIRE	295 000 000		-	-	75 000 000	220 000 000
T.ELECTRICITE	230 000 000		-	-	30 000 000	200 000 000
T.TRANSITION ENERGETIQUE	530 000 000	-	63 000 000	-	117 000 000	350 000 000
TAT3S	11 100 000 000	-	156 000 000	-	1 386 000 000	9 558 000 000
TCA	2 090 000 000	-	110 000 000	-	450 000 000	1 530 000 000
<b>TGC</b>	<b>31 495 394 000</b>		<b>-</b>		<b>1 806 916 939</b>	<b>33 302 310 939</b>
TPCT	1 362 000 000		-	-	37 000 000	1 325 000 000
TPMU	34 000 000		-	-	9 000 000	25 000 000
TPP	1 950 000 000	-	184 000 000	-	209 910 000	1 556 090 000
TSI	58 000 000		-	-	8 256 772	49 743 228
TSPA	1 833 500 000	-	78 500 000		170 551 498	1 925 551 498
TSS	-		-		31 000 000	31 000 000
TAXE SUCRE	-		-		453 988 045	453 988 045
<b>Total recettes fiscales</b>	<b>79 232 394 000</b>	-	<b>3 706 656 668</b>	-	<b>2 769 916 592</b>	<b>72 755 820 740</b>
<b>Total recettes fiscales (hors compensation)</b>	<b>79 232 394 000</b>	-	<b>3 706 656 668</b>	-	<b>4 576 833 531</b>	<b>70 948 903 801</b>

## B) Les reprises de provisions : + 659 millions

Il est proposé une reprise de la provision pour risque et charges de 659 millions. Cette provision correspond aux restes à recouvrer « non risqués » mais dont le recouvrement est décalé dans le temps. Elle est reprise ou alimentée lors des étapes budgétaires afin d'équilibrer le budget de reversement, et s'élève, après décision modificative n°1, à un montant de 263 millions.

## II. Les dépenses : - 2,1 milliards F CFP

Les ajustements de dépenses réalisés au budget supplémentaire sont la contrepartie des ajustements de prévisions de recettes fiscales. Celles-ci sont corrigées, notamment, des compensations de virements de crédits ayant alimenté les restitutions de centimes additionnels.

Les dépenses du budget de reversement intègrent également les fonds de concours, ainsi que la constitution de provisions pour le non recouvrement de recettes fiscales.

Ainsi, au regard des nouvelles baisses de recettes fiscales liées aux émeutes, des ajustements liés aux virements de crédits, et des ajustements liés aux restitutions, les dépenses diminuent de 2,1 milliards (avec compensation fiscale) à la décision modificative.

Dépenses du budget de reversement	Budget 2024 avant DM6 *		DM6	Budget 2024 après DM6
<b>Reversements</b>	<b>80 298 130 363</b>	<b>-</b>	<b>2 140 291 417</b>	<b>78 157 838 946</b>
Centimes additionnels	15 718 374 884	-	1 286 681 963	14 431 692 921
Fonds de concours	6 068 457 893	-	230 404 605	5 838 053 288
Taxes affectées	58 511 297 586	-	623 204 849	57 888 092 737
<b>Restitutions</b>	<b>261 303 501</b>		<b>29 100 000</b>	<b>290 403 501</b>
<b>Provisions</b>	<b>888 516 441</b>		<b>-</b>	<b>888 516 441</b>
<b>Autres (ANV, Titres annulés sur e)</b>	<b>50 003 842</b>		<b>-</b>	<b>50 003 842</b>
<b>Total général</b>	<b>81 497 954 147</b>	<b>-</b>	<b>2 111 191 417</b>	<b>79 386 762 730</b>

#### A) La baisse des reversements aux collectivités et établissement publics : -1,9 milliards

Les centimes additionnels et taxes affectées reversées aux collectivités, établissements publics et syndicats mixtes (hors fonds de concours) accusent une baisse de 1,9 milliards, portant la baisse totale des reversements depuis le début de la crise à 3,8 milliards. Les bénéficiaires les plus impactés sont notamment les collectivités (communes et provinces) qui absorbent 49% de cette diminution (28% pour les communes et 20% pour les provinces).

Dépenses du budget de reversement	Budget 2024 avant DM6 *		DM6	Budget 2024 après DM6
<b>EPA - Etablissements publics administratifs de Nouvelle-Calédonie</b>				
ASSNC - Agence sanitaire et sociale de Nouvelle-Calédonie	43 514 382 063	-		43 514 382 063
ARNC - Agence rurale de Nouvelle-Calédonie	3 070 016 791	-	298 661 735	2 771 355 056
ARDC - Agence pour le remboursement de la dette COVID	2 143 394 000	-		2 143 394 000
ADANC - Agence pour la desserte aérienne de la Nouvelle-Calédonie	1 900 000 000	-		1 900 000 000
CCI - Chambre de commerce et d'industrie	934 166 386	-	32 000 000	902 166 386
CMA - Chambre des métiers et de l'artisanat	864 366 504	-	32 000 000	832 366 504
CAPNC - Chambre d'agriculture et de la pêche de Nouvelle-Calédonie	543 500 000	-	22 603 161	520 896 839
ACE - Agence calédonienne de l'énergie	286 551 986	-	30 000 000	256 551 986
Fonds Nickel	295 000 000	-	75 000 000	220 000 000
GIEP - Groupement pour l'insertion & l'évolution professionnelles	215 000 000	-	43 000 000	172 000 000
<b>Collectivités territoriales de Nouvelle-Calédonie</b>				
Communes	8 485 765 850	-	548 943 323	7 936 822 527
Provinces	7 367 421 289	-	382 744 537	6 984 676 752
Nouvelles-Calédonie	21 338 324	-	996 507	20 341 817
<b>Syndicats mixtes auxquels adhère la Nouvelle-Calédonie</b>				
SMTU - Syndicat mixte des transports urbains du Grand Nouméa	1 679 300 000	-	267 460 000	1 411 840 000
SMTI - Syndicat mixte des transports interurbains	453 700 000	-	59 450 000	394 250 000
<b>Autres tiers privés</b>				
CAFAT	1 279 857 831	-	115 886 162	1 163 971 669
<b>EPCIC - Etablissements public à caractère industriel et commercial</b>				
PANC - Port autonome de la Nouvelle-Calédonie	915 911 446	-	1 141 387	914 770 059
<b>Autres organismes de regroupement auxquels adhère la Nouvelle-Calédonie</b>				
GIE Tourisme et Point Sud	260 000 000	-		260 000 000
<b>Total général</b>	<b>74 229 672 470</b>	<b>-</b>	<b>1 909 886 812</b>	<b>72 319 785 658</b>

\* Y compris virements de crédits



Les communes enregistrent ainsi une baisse supplémentaire de 549 millions (soit -6% par rapport au budget actuel) des taxes et centimes leur étant affectés, essentiellement du fait de la diminution des droits d'enregistrement (-576 millions). On notera que des crédits sont réabondés notamment sur le foncier et les patentes, pour compenser techniquement les virements de crédits effectués sur l'exercice 2024.

**Ainsi, les pertes totales de reversements accusées par les communes depuis la crise s'élèvent à 1,7 milliard.**

Reversements aux communes	Budget 2024 avant DM6 *	BS et ajustements liés aux déplacements		DM6	Budget 2024 après DM6
AMENDES FORFAITAIRES	223 000 000		46 591 399	-	269 591 399
DROITS D'ENREGISTREMENT	2 710 000 000	-	1 355 000 000	-	575 525 735
FONCIER	1 334 000 000	-	60 000	-	1 333 940 000
IRVM	850 000 000	-	159 000 000	30 891 686	721 891 686
LICENCES	67 000 000		1 482 437	-	401 479
PATENTES	4 184 000 000		273 094 912	18 000 000	4 475 094 912
REDEV. IMMATRICULATION	250 000 000		-	18 491 200	231 508 800
TSI	60 657 102		-	3 416 595	57 240 507
<b>Total général</b>	<b>9 678 657 102</b>	<b>-</b>	<b>1 192 891 252</b>	<b>-</b>	<b>548 943 323</b>
<b>7 936 822 527</b>					

\* Hors virements de crédits

Les provinces accusent quant à elles une baisse de 383 millions sur leurs reversements. Cette diminution est principalement due à la taxe sur les jeux et spectacles (-414 millions), aux droits d'enregistrement (-384 millions). Ces baisses sont compensées en partie par une hausse de la TPCT, qui correspond à une régularisation technique de virements de crédits effectués.

**Ainsi, les pertes totales de reversements accusées par les provinces depuis la crise s'élèvent à 1,9 milliard.**

Reversements aux provinces	Budget 2024 avant DM6 *	BS et ajustements liés aux déplacements		DM6	Budget 2024 après DM6
CONTRIB. TELEPHONIQUE	90 000 000		-	9 000 000	81 000 000
DROITS D'ENREGISTREMENT	1 810 000 000	-	905 000 000	-	384 474 265
FONCIER	634 000 000	-	25 715	-	633 974 285
IRVM	680 000 000	-	133 000 000	31 108 314	578 108 314
LICENCES	56 000 000		1 226 879	-	483 984
PATENTES	1 968 000 000		128 123 481	10 000 000	2 106 123 481
TPCT	1 362 000 000	-	434 745 568	397 745 568	1 325 000 000
TPMU	27 200 000		765 717	-	9 000 000
TSI	67 876 495		-	3 843 670	18 965 717
TSPJ	2 200 000 000	-	185 000 000	-	3 843 670
<b>Total général</b>	<b>8 895 076 495</b>	<b>-</b>	<b>1 527 655 206</b>	<b>-</b>	<b>382 744 537</b>
<b>6 984 676 752</b>					

\* Hors virements de crédits

Comme vu précédemment, l'ASSNC, qui est le bénéficiaire le plus important de taxes affectées (75% des versements), aurait dû accuser une baisse des taxes qui l'alimentent de 1,8 milliard. Néanmoins, l'agence étant dans l'incapacité de réduire davantage ses ressources sans mettre en péril la continuité du financement des régimes sociaux, le gouvernement propose une affectation de TGC complémentaire à l'organisme à hauteur de 1,8 milliard, permettant de compenser les pertes qu'elle aurait dû accuser.

Reversements à l'ASSNC (sans compensation)	Budget 2024 avant DM6 *		DM6	Budget 2024 après DM6
CCS FONCIER	333 450 000	-	132 401 016	201 048 984
CCS IRCDC	305 755 726		37 169 256	342 924 982
CCS IRVM	923 380 000	-	23 143 619	900 236 381
CCS PRODUITS SPECTACLES	115 995 000	-	37 631 336	78 363 664
CCS PVI	9 975 000	-	4 275 000	5 700 000
CSA	4 199 000 000	-	701 496 152	3 497 503 848
TAT3S	10 943 000 000	-	1 385 850 000	9 557 150 000
TGC	26 442 000 000			26 442 000 000
TSS	87 838 292		-	87 838 292
TAXE SUCRE	153 988 045		440 710 928	594 698 973
<b>Total général</b>	<b>43 514 382 063</b>	<b>-</b>	<b>1 806 916 939</b>	<b>41 707 465 124</b>

\* Y compris virements de crédits

Celle-ci permet de maintenir les versements à l'ASSNC à 43,5 milliards après la décision modificative n° 6.

### La baisse des enveloppes des fonds de concours : -230 millions

La crise a également impacté les rendements des taxes et redevances alimentant les fonds de concours pour 230 millions, provoquant une baisse miroir des dépenses budgétées de chaque fonds. Ainsi, depuis la crise, les pertes totales des enveloppes budgétaires gérées par les fonds de concours s'élèvent ainsi à 127 millions (hors reports).

Fonds concours	Budget 2024 avant DM6 *	BS et ajustements liés aux déplacements	DM6	Budget 2024 après DM6
FDEB	142 164 826	-	-	142 164 826
FDEOC	15 500 000	-	-	15 500 000
FDEP	40 000 000	-	10 000 000	30 000 000
FER	3 180 757 419	-	-	3 180 757 419
FONDS A MELIO QUALITE CONSTRUCT	110 000 000	110 000 000	25 000 000	85 000 000
FONDS DE SOUTIEN A LA PEP	504 488 548	6 621 063	28 228 702	476 259 846
FPEG	222 437 235	-	69 807 476	152 629 759
FPIP	90 000 000	-	42 000 000	48 000 000
TAP	1 763 109 865	-	55 368 427	1 707 741 438
<b>Total général</b>	<b>6 068 457 893</b>	<b>103 378 937</b>	<b>230 404 605</b>	<b>5 838 053 288</b>

\* Y compris virements de crédits

Le comité de gestion du fonds de soutien aux actions de lutte contre les pollutions (fonds TAP) a validé (comité du 2 septembre 2024) le versement de 300 millions à la Nouvelle-Calédonie. Pour rappel, le fonds présentait, un excédent de 1,546 milliard à fin 2023.

En conclusion, la décision modificative n°1 du budget de reversement s'élève, en recettes comme en dépenses, à la somme de - 2 111 191 417 F CFP. Il porte le budget de reversement 2024 à 79 386 762 730 F CFP (contre 86 995 338 855 F CFP en 2023).

La décision tel que présenté dans le tableau par chapitre fonctionnel ci-joint, est ainsi soumis à votre vote.

Le président du gouvernement  
de la Nouvelle-Calédonie



Louis MAPOU

## TABLEAU DE PRÉSENTATION DU BUDGET DE REVERSEMENT PAR CHAPITRE FONCTIONNEL

	Budget 2024 avant DM 6		Décision modificative n°6		Budget 2024 après DM 6			
	Recettes	Dépenses	Recettes	Dépenses	Recettes	Dépenses		
Fonctionnement	81 497 954 147	81 497 954 147	-	2 111 191 417	-	2 192 700 217	79 386 762 730	79 305 253 930
002-RESULTAT DE FONCTIONNEMENT REPORTE	5 972 216 815		-				5 972 216 815	
930-ADMINISTRATION GENERALE		15 398 554		-		-		15 398 554
937-AMENAGEMENT ET ENVIRONNEMENT	186 343 332	5 544 907 818	-	438 597 129	-	438 597 129	186 343 332	5 106 310 689
938-TRANSPORTS ET COMMUNICATION	58 000 000	143 837 638	-	8 256 772	-	8 256 772	49 743 228	135 580 866
939-ECONOMIE	720 000 000	836 369 401	-	196 807 476	-	196 807 476	523 192 524	639 561 925
940-IMPOSITIONS DIRECTES	12 805 000 000	12 819 500 000	-	466 178 135	-	391 245 568	12 338 821 865	13 210 745 568
941-AUTRES IMPOTS ET TAXES	61 756 394 000	61 249 424 295	-	2 098 674 209	-	1 940 284 408	59 657 719 791	59 309 139 887
945-PROVISIONS ET AUTRES OPERATIONS MIXTES	-	888 516 441	-	658 725 175	-	-	658 725 175	888 516 441
Total général	81 497 954 147	81 497 954 147	-	2 111 191 417	-	2 192 700 217	79 386 762 730	79 305 253 930



**Annexe**  
**Délibération relative à la décision**  
**modificative n°1 du budget annexe de**  
**reversement de la Nouvelle-Calédonie**  
**exercice 2024**

**DM1 2024**



# NOUVELLE-CALEDONIE

**Délibération n° 447 du 11 décembre 2024  
portant décision modificative n° 1 du budget annexe de reversement  
de la Nouvelle-Calédonie - exercice 2024**

Le congrès de la Nouvelle-Calédonie,  
Délibérant conformément aux dispositions de la loi organique modifiée n° 99-209 du 19 mars 1999 relative à la Nouvelle-Calédonie ;  
Vu la loi modifiée n° 99-210 du 19 mars 1999 relative à la Nouvelle-Calédonie ;  
Vu le code des impôts ;  
Vu le code des douanes de Nouvelle-Calédonie ;  
Vu le tarif des douanes de Nouvelle-Calédonie ;  
Vu la délibération n° 389 du 8 février 2024 relative au budget primitif annexe de reversement de la Nouvelle-Calédonie - exercice 2024 ;  
Vu l'arrêté n° 2024-1262/GNC-Pr du 11 mars 2024 portant état des dépenses de fonctionnement de l'exercice 2023 à reporter sur l'exercice 2024 – budget annexe de reversement ;  
Vu la délibération n° 418 du 16 juillet 2024 relative au budget supplémentaire 2024 de la Nouvelle-Calédonie - budget annexe de reversement ;  
Vu l'arrêté n° 2024-2207/GNC du 13 novembre 2024 portant projet de délibération ;  
Vu le rapport du gouvernement n° 85/GNC du 13 novembre 2024 ;  
Entendu le rapport n° 221 du 29 novembre 2024 de la commission des finances et du budget,  
A adopté les dispositions dont la teneur suit :

**Article 1<sup>er</sup> :** Est autorisé le reversement au budget principal de l'excédent de fonctionnement en provenance du fonds de lutte contre les pollutions à hauteur de trois cent millions de francs CFP (300 000 000 F CFP).

**Article 2 :** La décision modificative n° 1 du budget annexe de reversement de la Nouvelle-Calédonie est arrêtée en recettes et en dépenses, conformément à la maquette budgétaire ci-jointe, à la somme de moins deux milliards cent onze millions cent quatre-vingt-onze mille quatre cent dix-sept (-2 111 191 417) francs CFP, en mouvements budgétaires répartis en :

- zéro franc CFP (0 CFP) en investissement,
- moins deux milliards cent onze millions cent quatre-vingt-onze mille quatre cent dix-sept francs CFP (- 2 111 191 417 F CFP) en fonctionnement.

**Article 3 :** Le budget annexe de reversement de la Nouvelle-Calédonie pour l'exercice 2024 est arrêté par chapitres, en recettes et en dépenses, conformément à la maquette budgétaire ci-jointe, à la somme de soixante-dix-neuf milliards trois cent quatre-vingt-six millions sept cent soixante-deux mille sept cent trente (79 386 762 730) francs CFP dont :

- zéro franc CFP (0 F CFP) en investissement,
- soixante-dix-neuf milliards trois cent quatre-vingt-six millions sept cent soixante-deux mille sept cent trente francs CFP (79 386 762 730 F CFP) en fonctionnement.

Accusé de réception en préfecture  
988-163089001-20241211-Delib447-DE  
Date de télétransmission : 12/12/2024  
Date de réception préfecture : 12/12/2024



**Article 4 :** Une reprise de la provision pour risques et charges de fonctionnement courant peut être constituée pour un montant de six cent cinquante-huit millions sept cent vingt-cinq mille cent soixante-quinze (658 725 175) francs CFP.

**Article 5 :** La présente délibération sera transmise au haut-commissaire de la République ainsi qu'au gouvernement et publiée au *Journal officiel* de la Nouvelle-Calédonie.

Délibéré en séance publique, le 11 décembre 2024.

**La Présidente  
du congrès de la Nouvelle-Calédonie**

A blue ink signature, appearing to read 'Falae', with a long horizontal flourish extending to the right.

**Veylma FALAE**





**REPUBLIQUE FRANCAISE**

**COLLECTIVITE : NOUVELLE CALEDONIE**

**POSTE COMPTABLE DE LA PAIRIE DE NOUVELLE CALEDONIE**

**BUDGET : 02 Budget de reversement Exercice 2024**

**M 52 adaptée à la NOUVELLE-CALEDONIE**

**DECISION MODIFICATIVE n°1**

**Voté par fonction**

**ANNEE 2024**

*Demande effectuée le 20/11/2024*

*Exprimé en CFP (XPF)*

Accusé de réception en préfecture  
988-163089001-20241211-Delib447-DE  
Date de télétransmission : 12/12/2024  
Date de réception préfecture : 12/12/2024

## SOMMAIRE

	<b><u>I - Informations générales</u></b>		<b><u>IV - ANNEXES</u></b>	<b><u>joint</u></b>	<b><u>sans objet</u></b>
			Opérations d'ordre de section à section - Etat des méthodes (1)	x	
			Récapitulatif des taxes affectées	x	
			Eléments du bilan - Etat des provisions constituées	x	
			Engagements hors bilan - Subventions versées dans le cadre du budget	x	
			Equilibre des opérations financières - Dépenses	x	
			Equilibre des opérations financières - Recettes	x	
			Liste des organismes de regroupement - Subventions versées	x	
			Signatures (1)	x	
	<b><u>II - Présentation générale du budget</u></b>				
	Vue d'ensemble du budget				
	1 - Budget -Récapitulation par groupes fonctionnels				
	2 - Equilibre financier du budget				
	3 - Balance générale du budget				
	<b><u>III - Vote du budget</u></b>				
	<b>A - Section d'investissement</b>				
	Vue d'ensemble				
	90 - Opérations ventilées				
	92 - Opérations non ventilées				
	95 - Opérations sans réalisation				
	<b>B - Section de fonctionnement</b>				
	Vue d'ensemble				
	93 - Opérations ventilées				
	94 - Opérations non ventilées				
	95 - Dépenses sans réalisation				

(1) Cf. idem maquette BP figurant à l'annexe 2 de l'arrêté du 12 décembre 2011  
Dans l'ensemble des tableaux, les cases grisées ne doivent pas être remplies

<b>II - PRESENTATION GENERALE DU BUDGET</b>	<b>II</b>
<b>VUE D'ENSEMBLE DU BUDGET</b>	

**TOTAL DU BUDGET**

	<b>DEPENSES</b>	<b>RECETTES</b>
<b>TOTAL DE LA SECTION D'INVESTISSEMENT</b>		
<b>TOTAL DE LA SECTION DE FONCTIONNEMENT</b>	<b>79 386 762 730</b>	<b>79 386 762 730</b>
<b>TOTAL DU BUDGET</b>	<b>79 386 762 730</b>	<b>79 386 762 730</b>

**VENTILATION DES OPERATIONS REELLES ET D'ORDRE DU BUDGET**

	<b>TOTAL DES DEPENSES</b>		<b>TOTAL DES RECETTES</b>	
	<b>REELLES(1)</b>	<b>ORDRE</b>	<b>REELLES(1)</b>	<b>ORDRE</b>
<b>SECTION D'INVESTISSEMENT</b>				
<b>SECTION DE FONCTIONNEMENT</b>	<b>79 386 762 730</b>		<b>73 414 545 915</b>	<b>5 972 216 815</b>
<b>BUDGET</b>	<b>79 386 762 730</b>		<b>73 414 545 915</b>	<b>5 972 216 815</b>

(1) Aux dépenses et recettes réelles sont assimilées les opérations mixtes, constituées principalement des provisions et reprises sur provisions

II - PRESENTATION GENERALE DU BUDGET	II
1 - BUDGET - RECAPITULATION PAR GROUPES FONCTIONNELS	1

SECTION	BUDGET CUMULE DE L'EXERCICE (BP+DM)	RESTES A REALISER N-1	NOUVELLES PROPOSITIONS DU GOUVERNEMENT OU DU PRESIDENT	VOTE DE L'ASSEMBLEE OU DU CONGRES	DEPENSES IMPREVUES	NON VENTILE (1)	0 ADMINISTRATION GENERALE (sauf 01)(1)	1 SECURITE ET ORDRE PUBLIC (1)	2 ENSEIGNEMENT (1)
AP VOTEES									
AE VOTEES									
DEPENSES D'INVESTISSEMENT									
90 OPERATIONS VENTILEES									
- En AP/CP									
- Hors AP/CP									
92 OPERATIONS NON VENTILEES									
924 Opérations pour le compte de tiers									
001 Solde d'exécution reporté(2)									
RECETTES D'INVESTISSEMENT									
90 OPERATIONS VENTILEES									
- Recettes affectées									
92 OPERATIONS NON VENTILEES									
- Autres opérations non ventilées									
924 Opérations pour le compte de tiers									
954 Produit des cessions d'immobilisations									
951 Virement de la section de fonctionnement									
923-1068 Excédent de fonctionnement capitalisé(2)									
001 Solde d'exécution reporté(2)									
DEPENSES DE FONCTIONNEMENT	81 497 954 147		-2 111 191 417	-2 111 191 417		73 494 309 250	11 000 000		
93 OPERATIONS VENTILEES	6 536 114 857		-643 661 377	-643 661 377			11 000 000		
- en AE/CP									
- hors AE/CP	6 536 114 857		-643 661 377	-643 661 377			11 000 000		
94 OPERATIONS NON VENTILEES	74 961 839 290		-1 467 530 040	-1 467 530 040		73 494 309 250			
953 Virement à la section d'investissement									
002 Déficit de fonctionnement reporté(2)									
RECETTES DE FONCTIONNEMENT	81 497 954 147		-2 111 191 417	-2 111 191 417		78 627 483 646			
93 OPERATIONS VENTILEES	964 343 332		-205 064 248	-205 064 248					
94 OPERATIONS NON VENTILEES	74 561 394 000		-1 906 127 169	-1 906 127 169		72 655 266 831			
002 Excédent de fonctionnement reporté(2)	5 972 216 815					5 972 216 815			

(1) Total des crédits votés = crédits 'budget cumulé de l'exercice' + crédits 'vote de l'assemblée ou du congrès'.  
(2) Inscrire à la colonne 'vote de l'assemblée ou du congrès', les crédits constatés conformément au compte administratif ou à la délibération de reprise des résultats.

Accusé de réception en préfecture  
988-163089001-20241211-Delib447-DE  
Date de télétransmission : 12/12/2024  
Date de réception préfecture : 12/12/2024

II - PRESENTATION GENERALE DU BUDGET	II
1 - BUDGET - RECAPITULATION PAR GROUPES FONCTIONNELS	1

SECTION	3 CULTURE, JEUNESSE ET SPORTS, LOISIRS (1)	4 SANTÉ (1)	5 PROTECTION ET ACTION SOCIALE (1)	6 TRAVAIL, EMPLOI ET FORMATION PROFESSIONNELLE (1)	7 AMENAGEMENT ET ENVIRONNEMENT (1)	8 TRANSPORTS ET COMMUNICATION (1)	9 ECONOMIE (1)
AP VOTEES							
AE VOTEES							
<b>DEPENSES D'INVESTISSEMENT</b>							
90 OPERATIONS VENTILEES							
- En AP/CP							
- Hors AP/CP							
92 OPERATIONS NON VENTILEES							
924 Opérations pour le compte de tiers							
<b>001 Solde d'exécution reporté(2)</b>							
<b>RECETTES D'INVESTISSEMENT</b>							
90 OPERATIONS VENTILEES							
- Recettes affectées							
92 OPERATIONS NON VENTILEES							
- Autres opérations non ventilées							
924 Opérations pour le compte de tiers							
954 Produit des cessions d'immobilisations							
951 Virement de la section de fonctionnement							
<b>923-1068 Excédent de fonctionnement capitalisé(2)</b>							
<b>001 Solde d'exécution reporté(2)</b>							
<b>DEPENSES DE FONCTIONNEMENT</b>					<b>5 106 310 689</b>	<b>135 580 866</b>	<b>639 561 925</b>
93 OPERATIONS VENTILEES					5 106 310 689	135 580 866	639 561 925
- en AE/CP							
- hors AE/CP					5 106 310 689	135 580 866	639 561 925
94 OPERATIONS NON VENTILEES							
953 Virement à la section d'investissement							
<b>002 Déficit de fonctionnement reporté(2)</b>							
<b>RECETTES DE FONCTIONNEMENT</b>					<b>186 343 332</b>	<b>49 743 228</b>	<b>523 192 524</b>
93 OPERATIONS VENTILEES					186 343 332	49 743 228	523 192 524
94 OPERATIONS NON VENTILEES							
<b>002 Excédent de fonctionnement reporté(2)</b>							

II - PRESENTATION GENERALE DU BUDGET	II
2 - EQUILIBRE FINANCIER DU BUDGET (A - INVESTISSEMENT)	2 - A

**SECTION D'INVESTISSEMENT (cumulé de l'exercice + restes à réaliser)**

**OPERATIONS REELLES**

CHAPITRES	DEPENSES	RECETTES
<b>90 Opérations ventilées</b>		
900 Administration générale		
901 Sécurité et ordre public		
902 Enseignement		
903 Culture, jeunesse, sports et loisirs		
904 Santé		
905 Protection et action sociale		
906 Travail, emploi et formation professionnelle		
907 Aménagement et environnement		
908 Transports et communication		
909 Economie		
<b>92 Opérations non ventilées</b>		
921 Taxes non affectées		
922 Dotations et participations		
923 Dettes et autres opérations financières		
924 Opération pour le compte de tiers		
<b>95 Opérations sans réalisation</b>		
954 Produit des cessions d'immobilisations		
<b>TOTAL</b>	<b>(I)</b>	<b>(I)</b>

**OPERATIONS D'ORDRE**

925 Opérations patrimoniales (à l'intérieur de la section)		
926 Transferts entre sections		
951 Virement de la section de fonctionnement		
<b>TOTAL</b>	<b>(III)</b>	<b>(IV)</b>

<b>AUTOFINANCEMENT DE L'EXERCICE = R(926+951) - D926.....</b>	
---	--

<b>001 SOLDE D'EXECUTION N-1 REPORTE</b>	<b>(V)</b>	<b>(VI)</b>
<b>923-1068 AFFECTATION</b>		<b>(VII)</b>

<b>TOTAL DE LA SECTION</b>	<b>(I+III+V)</b>	<b>(II+IV+VI+VII)</b>
----------------------------	------------------	-----------------------

Accusé de réception en préfecture  
988-163089001-20241211-Delib447-DE  
Date de télétransmission : 12/12/2024  
Date de réception préfecture : 12/12/2024

II - PRESENTATION GENERALE DU BUDGET	II
2 - EQUILIBRE FINANCIER DU BUDGET (B - FONCTIONNEMENT)	2 - B

SECTION DE FONCTIONNEMENT (cumulé de l'exercice + restes à réaliser)

OPERATIONS REELLES ET MIXTES

CHAPITRES	DEPENSES	RECETTES
<b>93 Opérations ventilées</b>	<b>5 892 453 480</b>	<b>759 279 084</b>
930 Administration générale	11 000 000	
931 Sécurité et ordre public		
932 Enseignement		
933 Culture, jeunesse, sports, loisirs		
934 Santé		
935 Protection et action sociale		
936 Travail, emploi et formation professionnelle		
937 Aménagement et environnement	5 106 310 689	186 343 332
938 Transports et communication	135 580 866	49 743 228
939 Economie	639 561 925	523 192 524
<b>94 Opérations non ventilées</b>	<b>73 494 309 250</b>	<b>72 655 266 831</b>
940 Impositions directes	13 210 745 568	12 338 821 865
941 Autres impôts et taxes	59 395 047 241	59 657 719 791
942 Dotations et participations		
943 Opérations financières		
944 Frais de fonctionnement des groupes d'élus		
945 Provisions et autres opérations mixtes	888 516 441	658 725 175
<b>TOTAL</b>	<b>(I) 79 386 762 730</b>	<b>(II) 73 414 545 915</b>

OPERATIONS D'ORDRE

946 Transferts entre sections		
953 Virement à la section d'investissement		
<b>TOTAL</b>	<b>(III)</b>	<b>(IV)</b>

<b>AUTOFINANCEMENT DEGAGE = D(946+953)-R946.....</b>	
--	--

<b>002 SOLDE D'EXECUTION REPORTE</b>	<b>(V)</b>	<b>(VI) 5 972 216 815</b>
--------------------------------------	------------	---------------------------

<b>TOTAL DE LA SECTION</b>	<b>(I+III+V) 79 386 762 730</b>	<b>(II+IV+VI) 79 386 762 730</b>
----------------------------	---------------------------------	----------------------------------



II - PRESENTATION GENERALE DU BUDGET			II
3- BALANCE GENERALE (A-DEPENSES)			3-A
DEPENSES			
	INVESTISSEMENT	Exercice + Restes à réaliser	Pour information total des crédits propres au BS ou DM
<b>Dépenses d'investissement - Total</b>			
<b>Sous total des opérations réelles et mixtes</b>			
10	DOTATIONS, FONDS DIVERS ET RESERVES		
13	SUBVENTIONS D INVESTISSEMENT		
16	EMPRUNTS ET DETTES ASSIMILEES		
18	COMPTE DE LIAISON : AFFECTATION (BUDGETS ANNEXES - REGIES NON PERSONNALISEES)		
20	IMMOBILISATIONS INCORPORELLES (hors 204)		
204	SUBVENTIONS D EQUIPEMENT VERSEES		
21	IMMOBILISATIONS CORPORELLES		
22	IMMOBILISATIONS RECUES EN AFFECTATION		
23	IMMOBILISATIONS EN COURS		
26	PARTICIPATIONS ET CREANCES RATTACHEES A DES PARTICIPATIONS		
27	AUTRES IMMOBILISATIONS FINANCIERES		
45	OPERATIONS POUR COMPTE DE TIERS		
<b>Sous total des opérations d'ordre</b>			
925	OPERATIONS PATRIMONIALES		
926	TRANSFERTS ENTRE LES SECTIONS		
		+	
<b>D001 SOLDE D'EXECUTION NEGATIF OU REPORTE</b>			
		=	
<b>TOTAL DES DEPENSES D'INVESTISSEMENT CUMULEES</b>			
	FONCTIONNEMENT	Exercice + Restes à réaliser	Pour information total des crédits propres au BS ou DM
<b>Dépenses de fonctionnement - Total</b>		<b>79 386 762 730</b>	<b>-2 111 191 417</b>
<b>Sous total des opérations réelles et mixtes</b>		<b>79 386 762 730</b>	<b>-2 111 191 417</b>
011	CHARGES A CARACTERE GENERAL	293 363 907	-25 000 000
012	CHARGES DE PERSONNEL ET FRAIS ASSIMILES	42 000 000	
014	ATTENUATION DE PRODUITS	72 359 525 661	-1 834 886 812
65	AUTRES CHARGES D ACTIVITE	5 731 989 381	-280 404 605
6586	FRAIS DE FONCTIONNEMENT DES GROUPES D'ELUS		
66	CHARGES FINANCIERES		
67	CHARGES EXCEPTIONNELLES	71 367 340	29 100 000
945	PROVISIONS ET AUTRES OPERATIONS MIXTES	888 516 441	
<b>Sous total des opérations d'ordre</b>			
946	TRANSFERTS ENTRE LES SECTIONS		
953	VIREMENT A LA SECTION D'INVESTISSEMENT		
		+	
<b>D002 RESULTAT REPORTE OU ANTICIPE</b>			
		=	
<b>TOTAL DES DEPENSES DE FONCTIONNEMENT CUMULEES</b>		<b>79 386 762 730</b>	<b>-2 111 191 417</b>

Accusé de réception en préfecture  
 988-163089001-20241211-Delib447-DE  
 Date de télétransmission : 12/12/2024  
 Date de réception préfecture : 12/12/2024

II - PRESENTATION GENERALE DU BUDGET			II
3- BALANCE GENERALE (B-RECETTES)			3-B
RECETTES			
	INVESTISSEMENT	Exercice + Restes à réaliser	Pour information total des crédits propres au BS ou DM
<b>Recettes d'investissement - Total</b>			
<b>Sous total des opérations réelles et mixtes</b>			
10	DOTATIONS, FONDS DIVERS ET RESERVES (sauf 1068)		
13	SUBVENTIONS D INVESTISSEMENT		
16	EMPRUNTS ET DETTES ASSIMILEES		
18	COMPTE DE LIAISON : AFFECTATION (BUDGETS ANNEXES - REGIES NON PERSONNALISEES)		
20	IMMOBILISATIONS INCORPORELLES (hors 204) (1)		
204	SUBVENTIONS D EQUIPEMENT VERSEES (1)		
21	IMMOBILISATIONS CORPORELLES (1)		
22	IMMOBILISATIONS RECUES EN AFFECTATION		
23	IMMOBILISATIONS EN COURS (1)		
27	AUTRES IMMOBILISATIONS FINANCIERES		
45	OPERATIONS POUR COMPTE DE TIERS		
954	PRODUIT DES CESSIONS D'IMMOBILISATIONS		
<b>Sous total des opérations d'ordre</b>			
925	OPERATIONS PATRIMONIALES		
926	TRANSFERTS ENTRE LES SECTIONS		
951	VIREMENT DE LA SECTION DE FONCTIONNEMENT		
			+
<b>R001 SOLDE D'EXECUTION POSITIF REPORTE OU ANTICIPE</b>			
			+
<b>AFFECTATION AU COMPTE 1068</b>			
			=
<b>TOTAL DES RECETTES D'INVESTISSEMENT CUMULEES</b>			
	FONCTIONNEMENT	Exercice + Restes à réaliser	Pour information total des crédits propres au BS ou DM
<b>Recettes de fonctionnement - Total</b>		<b>73 414 545 915</b>	<b>-2 111 191 417</b>
<b>Sous total des opérations réelles et mixtes</b>		<b>73 414 545 915</b>	<b>-2 111 191 417</b>
70	PRODUITS DES SERVICES DU DOMAINE ET VENTES DIVERSES	269 743 228	-83 256 772
73	IMPOTS, DROITS ET TAXES (hors c/731)	56 587 719 791	-1 513 674 209
731	CONTRIBUTIONS DIRECTES	15 408 821 865	-1 051 178 135
74	DOTATIONS ET PARTICIPATIONS	489 535 856	-121 807 476
75	AUTRES PRODUITS D ACTIVITE		
013	ATTENUATION DE CHARGES		
76	PRODUITS FINANCIERS		
77	PRODUITS EXCEPTIONNELS		
945	PROVISIONS ET AUTRES OPERATIONS MIXTES	658 725 175	658 725 175
<b>Sous total des opérations d'ordre</b>			
946	TRANSFERTS ENTRE LES SECTIONS		
			+
<b>R002 RESULTAT REPORTE OU ANTICIPE</b>		<b>5 972 216 815</b>	
			=
<b>TOTAL DES RECETTES DE FONCTIONNEMENT CUMULEES</b>		<b>79 386 762 730</b>	<b>-2 111 191 417</b>

(1) Exceptionnellement, les comptes 20,21,23 sont en recettes réelles en cas de réduction ou d'annulation de mandats donnant lieu à reversement.

Accusé de réception en préfecture  
988-163089001-20241211-Delib447-DE  
Date de télétransmission : 12/12/2024  
Date de réception préfecture : 12/12/2024

**Pour mémoire**

I - L'assemblée délibérante a décidé de voter le budget par fonction :

- au niveau du chapitre pour la section d'investissement
- au niveau du chapitre pour la section de fonctionnement
- avec vote formel sur chacun des chapitres

A noter que la notion de chapitre concernant le chapitre 924 pour les opérations pour compte de tiers, obligatoirement complété du numéro d'opération, s'entend au niveau de l'opération.

Le gouvernement est habilité à répartir les participations et subventions dans la limite des crédits votés par chapitre sur les subdivisions des comptes suivants :

204 - Subventions d'équipement versées

656- Participations

657- Subventions

674- Subventions exceptionnelles (sauf 67481- Remises gracieuses sur dettes fiscales)

III - L'assemblée délibérante autorise le(s) président(s) à opérer des virements de crédits de paiement de chapitre à chapitre dans les limites suivantes :

Dans la limite de 7,5 % des dépenses réelles inscrites à la section (hors frais de personnel), les ordonnateurs du budget de la Nouvelle-Calédonie sont habilités, chacun en ce qui le concerne, à procéder à des virements entre chapitres d'une même section.

III - VOTE DU BUDGET	III
A - SECTION D'INVESTISSEMENT - VUE D'ENSEMBLE - DEPENSES	A

Chapitre	LIBELLES	Budget cumulé de l'exercice (BP+DM)	Restes à réaliser N-1	Vote de l'assemblée sur les AP de la séance budgétaire	Propositions nouvelles	Vote de l'assemblée délibérante ou du congrès	Pour information Dépenses gérées dans le cadre d'une AP	Pour information Dépenses gérées hors AP	Total des crédits propres au BS ou DM (après vote)	TOTAL
		I	II			III			IV=II+III	I+IV
Groupe 90	Opérations ventilées									
900	ADMINISTRATION GENERALE									
901	SECURITE ET ORDRE PUBLIC									
902	ENSEIGNEMENT									
903	CULTURE, JEUNESSE, SPORTS ET LOISIRS									
904	SANTE									
905	PROTECTION ET ACTION SOCIALE									
906	TRAVAIL, EMPLOI ET FORMATION PROFESSIONNELLE									
907	AMENAGEMENT ET ENVIRONNEMENT									
908	TRANSPORTS ET COMMUNICATION									
909	ECONOMIE									
Groupe 92	Opérations non ventilées									
921	TAXES NON AFFECTEES									
922	DOTATIONS ET PARTICIPATIONS									
923	DETTES ET AUTRES OPERATIONS FINANCIERES									
924	OPERATIONS POUR LE COMPTE DE TIERS									
925	OPERATIONS PATRIMONIALES									
926	TRANSFERTS ENTRE LES SECTIONS									
Groupe 95	Opérations sans réalisation									
950	DEPENSES IMPREVUES									
954	PRODUIT DES CESSIONS D"IMMOBILISATIONS									
TOTAL des groupes fonctionnels										
001	Solde d'exécution reporté(1)									
TOTAL										

(1) Le solde d'exécution est le résultat constaté de l'exercice précédent qui fait l'objet d'un report et non d'un vote de l'assemblée délibérante ou du congrès

III - VOTE DU BUDGET	III
A - SECTION D'INVESTISSEMENT - VUE D'ENSEMBLE - RECETTES	A

Chapitre	LIBELLES	Budget cumulé de l'exercice (BP+DM)	Restes à réaliser N-1	Propositions nouvelles	Vote de l'assemblée délibérante ou du congrès	Total des crédits propres au BS ou DM (après vote)	TOTAL
		I	II		III	IV=II+III	I+IV
<b>Groupe 90</b>	<b>Opérations ventilées</b>						
900	ADMINISTRATION GENERALE						
901	SECURITE ET ORDRE PUBLIC						
902	ENSEIGNEMENT						
903	CULTURE, JEUNESSE, SPORTS ET LOISIRS						
904	SANTE						
905	PROTECTION ET ACTION SOCIALE						
906	TRAVAIL, EMPLOI ET FORMATION PROFESSIONNELLE						
907	AMENAGEMENT ET ENVIRONNEMENT						
908	TRANSPORTS ET COMMUNICATION						
909	ECONOMIE						
<b>Groupe 92</b>	<b>Opérations non ventilées</b>						
921	TAXES NON AFFECTEES						
922	DOTATIONS ET PARTICIPATIONS						
923	DETTES ET AUTRES OPERATIONS FINANCIERES						
924	OPERATIONS POUR LE COMPTE DE TIERS						
925	OPERATIONS PATRIMONIALES						
926	TRANSFERTS ENTRE LES SECTIONS						
<b>Groupe 95</b>	<b>Opérations sans réalisation</b>						
950	DEPENSES IMPREVUES						
951	VIREMENT DE LA SECTION DE FONCTIONNEMENT						
954	PRODUIT DES CESSIONS D'IMMOBILISATIONS						
<b>TOTAL des groupes fonctionnels</b>							
<b>001</b>	<b>Solde d'exécution reporté(1)</b>						
<b>1068</b>	<b>Excédent de fonctionnement capitalisé (2)</b>						
<b>TOTAL</b>							

(1) Le solde d'exécution est le résultat constaté de l'exercice précédent qui fait l'objet d'un report et non d'un vote de l'assemblée délibérante ou du congrès

(2) Il s'agit de la délibération d'affectation du résultat par conséquent, ce montant ne fait pas l'objet d'un nouveau vote du BS

Accusé de réception en préfecture  
988-163089001-20241211-Delib447-DE  
Date de télétransmission : 12/12/2024  
Date de réception préfecture : 12/12/2024

III - VOTE DU BUDGET	III
A - SECTION D'INVESTISSEMENT - 90 OPERATIONS VENTILEES	A 900
Détail par articles - Présentation croisée	

CHAPITRE 900 - ADMINISTRATION GENERALE							AP =	
Article compte par nature (1)	Libellé	1  NON VENTILE	2  SERVICES GENERAUX	3  POUVOIRS PUBLICS ET INSTITUTIONS	4  AFFAIRES COUTUMIERES	5  RELATIONS EXTERIEURES	8  AUTRES	TOTAL  DU CHAPITRE
DEPENSES D'EQUIPEMENT								
Budget cumulé de l'exercice (BP+DM)								
Restes à réaliser N-1								
Propositions nouvelles du Président								
Vote de l'assemblée délibérante								
Dans le cadre d'une AP-CP								
Hors AP-CP								
RECETTES AFFECTEES AUX EQUIPEMENTS								
Budget cumulé de l'exercice (BP+DM)								
Restes à réaliser N-1								
Propositions nouvelles du Président								
Vote de l'assemblée délibérante								
PRESENTATION CROISEE (cumulé de l'exercice + restes à réaliser + éléments nouvellement votés)								
DEPENSES(2)								
RECETTES								
POUR INFORMATION : EMPRUNTS AFFECTES								

(1) Détailler le compte à trois chiffres  
(2) Total : hors programmes + programmes

III - VOTE DU BUDGET	III
A - SECTION D'INVESTISSEMENT - 90 OPERATIONS VENTILEES	A 901
Détail par articles - Présentation croisée	

CHAPITRE 901 - SECURITE ET ORDRE PUBLIC							AP =	
Article compte par nature (1)	Libellé	0 SERVICES COMMUNS	1 POLICE	2 SECURITE CIVILE	3 INCENDIE ET SECOURS	4 JUSTICE	8 AUTRES	TOTAL DU CHAPITRE
DEPENSES D'EQUIPEMENT								
Budget cumulé de l'exercice (BP+DM)								
Restes à réaliser N-1								
Propositions nouvelles du Président								
Vote de l'assemblée délibérante								
Dans le cadre d'une AP-CP								
Hors AP-CP								
RECETTES AFFECTEES AUX EQUIPEMENTS								
Budget cumulé de l'exercice (BP+DM)								
Restes à réaliser N-1								
Propositions nouvelles du Président								
Vote de l'assemblée délibérante								
PRESENTATION CROISEE (cumulé de l'exercice + restes à réaliser + éléments nouvellement votés)								
DEPENSES(2)								
RECETTES								
POUR INFORMATION : EMPRUNTS AFFECTES								

(1) Détailler le compte à trois chiffres  
(2) Total : hors programmes + programmes

III - VOTE DU BUDGET	III
A - SECTION D'INVESTISSEMENT - 90 OPERATIONS VENTILEES Détail par articles - Présentation croisée	A 902

CHAPITRE 902 - ENSEIGNEMENT						AP =	
Article compte par nature (1)	Libellé	0 SERVICES COMMUNS	1 ENSEIGNEMENT PRIMAIRE	2 ENSEIGNEMENT SECONDAIRE	3 ENSEIGNEMENT SUPERIEUR	4 SERVICES PERISCOLAIRES	7 RECHERCHE - DEVELOPPEMENT
DEPENSES D'EQUIPEMENT							
Budget cumulé de l'exercice(BP+DM)							
Restes à réaliser N-1							
Propositions nouvelles du Président							
Vote de l'assemblée délibérante							
Dans le cadre d'une AP-CP							
Hors AP-CP							
RECETTES AFFECTEES AUX EQUIPEMENTS							
Budget cumulé de l'exercice(BP+DM)							
Restes à réaliser N-1							
Propositions nouvelles du Président							
Vote de l'assemblée délibérante							
PRESENTATION CROISEE (cumulé de l'exercice + restes à réaliser + éléments nouvellement votés)							
DEPENSES(2)							
RECETTES							
POUR INFORMATION : EMPRUNTS AFFECTES							

(1) Détailler le compte à trois chiffres  
(2) Total : hors programmes + programmes



III - VOTE DU BUDGET	III
A - SECTION D'INVESTISSEMENT - 90 OPERATIONS VENTILEES Détail par articles - Présentation croisée	A 902

CHAPITRE 902 - ENSEIGNEMENT (suite)

AP =

Article compte par nature (1)	Libellé	8  AUTRES	TOTAL  DU CHAPITRE
--	---------	-----------------	--------------------------

DEPENSES D'EQUIPEMENT

Budget cumulé de l'exercice(BP+DM)		
Restes à réaliser N-1		
Propositions nouvelles du Président		
Vote de l'assemblée délibérante		
Dans le cadre d'une AP-CP		
Hors AP-CP		

RECETTES AFFECTEES AUX EQUIPEMENTS

Budget cumulé de l'exercice(BP+DM)		
Restes à réaliser N-1		
Propositions nouvelles du Président		
Vote de l'assemblée délibérante		

PRESENTATION CROISEE (cumulé de l'exercice + restes à réaliser + éléments nouvellement votés)

DEPENSES(2)		
RECETTES		

POUR INFORMATION : EMPRUNTS AFFECTES

--	--	--

III - VOTE DU BUDGET	III
A - SECTION D'INVESTISSEMENT - 90 OPERATIONS VENTILEES Détail par articles - Présentation croisée	A 903

CHAPITRE 903 - CULTURE, JEUNESSE, SPORTS ET LOISIRS						AP =	
Article compte par nature (1)	Libellé	0 SERVICES COMMUNS	1 CULTURE	2 SPORTS	3 JEUNESSE (ACTION SOCIO-EDUCATIVE ET LOISIRS)	4 INFORMATION - MEDIAS	5 RECHERCHE - DEVELOPPEMENT
DEPENSES D'EQUIPEMENT							
Budget cumulé de l'exercice(BP+DM)							
Restes à réaliser N-1							
Propositions nouvelles du Président							
Vote de l'assemblée délibérante							
Dans le cadre d'une AP-CP							
Hors AP-CP							
RECETTES AFFECTEES AUX EQUIPEMENTS							
Budget cumulé de l'exercice(BP+DM)							
Restes à réaliser N-1							
Propositions nouvelles du Président							
Vote de l'assemblée délibérante							
PRESENTATION CROISEE (cumulé de l'exercice + restes à réaliser + éléments nouvellement votés)							
DEPENSES(2)							
RECETTES							
POUR INFORMATION : EMPRUNTS AFFECTES							

(1) Détailler le compte à trois chiffres  
(2) Total : hors programmes + programmes

III - VOTE DU BUDGET	III
A - SECTION D'INVESTISSEMENT - 90 OPERATIONS VENTILEES Détail par articles - Présentation croisée	A 903

CHAPITRE 903 - CULTURE, JEUNESSE, SPORTS ET LOISIRS (suite)

AP =

Article compte par nature (1)	Libellé	8 AUTRES	TOTAL DU CHAPITRE
--	---------	-------------	----------------------

DEPENSES D'EQUIPEMENT

Budget cumulé de l'exercice(BP+DM)		
Restes à réaliser N-1		
Propositions nouvelles du Président		
Vote de l'assemblée délibérante		
Dans le cadre d'une AP-CP		
Hors AP-CP		

RECETTES AFFECTEES AUX EQUIPEMENTS

Budget cumulé de l'exercice(BP+DM)		
Restes à réaliser N-1		
Propositions nouvelles du Président		
Vote de l'assemblée délibérante		

PRESENTATION CROISEE (cumulé de l'exercice + restes à réaliser + éléments nouvellement votés)

DEPENSES(2)		
RECETTES		

POUR INFORMATION : EMPRUNTS AFFECTES

--	--	--

III - VOTE DU BUDGET	III
A - SECTION D'INVESTISSEMENT - 90 OPERATIONS VENTILEES	A 904
Détail par articles - Présentation croisée	

CHAPITRE 904 - SANTE							AP =	
Article compte par nature (1)	Libellé	0 SERVICES COMMUNS	1 PREVENTION ET VEILLE SANITAIRE	2 HOPITAUX ET OFFRE DE SOIN	3 SERVICES DE SANTE PUBLIQUE (PROVINCES)	4 RECHERCHE - DEVELOPPEMENT	8 AUTRES	TOTAL DU CHAPITRE
DEPENSES D'EQUIPEMENT								
Budget cumulé de l'exercice(BP+DM)								
Restes à réaliser N-1								
Propositions nouvelles du Président								
Vote de l'assemblée délibérante								
Dans le cadre d'une AP-CP								
Hors AP-CP								
RECETTES AFFECTEES AUX EQUIPEMENTS								
Budget cumulé de l'exercice(BP+DM)								
Restes à réaliser N-1								
Propositions nouvelles du Président								
Vote de l'assemblée délibérante								
PRESENTATION CROISEE (cumulé de l'exercice + restes à réaliser + éléments nouvellement votés)								
DEPENSES(2)								
RECETTES								
POUR INFORMATION : EMPRUNTS AFFECTES								

(1) Détailler le compte à trois chiffres  
(2) Total : hors programmes + programmes

III - VOTE DU BUDGET	III
A - SECTION D'INVESTISSEMENT - 90 OPERATIONS VENTILEES Détail par articles - Présentation croisée	A 905

CHAPITRE 905 - PROTECTION ET ACTION SOCIALE						AP =	
Article compte par nature (1)	Libellé	0  SERVICES COMMUNS	1  HANDICAP ET DEPENDANCE (DONT PERSONNES AGEES)	2  FAMILLE ET ENFANCE	3  PENSIONS	4  LOGEMENT SOCIAL	5  LUTTE CONTRE LES EXCLUSIONS

DEPENSES D'EQUIPEMENT

Budget cumulé de l'exercice(BP+DM)							
Restes à réaliser N-1							
Propositions nouvelles du Président							
Vote de l'assemblée délibérante							
Dans le cadre d'une AP-CP							
Hors AP-CP							

RECETTES AFFECTEES AUX EQUIPEMENTS

Budget cumulé de l'exercice(BP+DM)							
Restes à réaliser N-1							
Propositions nouvelles du Président							
Vote de l'assemblée délibérante							

PRESENTATION CROISEE (cumulé de l'exercice + restes à réaliser + éléments nouvellement votés)

DEPENSES(2)							
RECETTES							

POUR INFORMATION : EMPRUNTS AFFECTES

--	--	--	--	--	--	--	--

(1) Détailler le compte à trois chiffres  
(2) Total : hors programmes + programmes

III - VOTE DU BUDGET	III
A - SECTION D'INVESTISSEMENT - 90 OPERATIONS VENTILEES Détail par articles - Présentation croisée	A 905

CHAPITRE 905 - PROTECTION ET ACTION SOCIALE (suite)						AP =
Article compte par nature (1)	Libellé	6  INSERTION	7  RECHERCHE - DEVELOPPEMENT	8  AUTRES	TOTAL  DU CHAPITRE	
DEPENSES D'EQUIPEMENT						
Budget cumulé de l'exercice(BP+DM)						
Restes à réaliser N-1						
Propositions nouvelles du Président						
Vote de l'assemblée délibérante						
Dans le cadre d'une AP-CP						
Hors AP-CP						
RECETTES AFFECTEES AUX EQUIPEMENTS						
Budget cumulé de l'exercice(BP+DM)						
Restes à réaliser N-1						
Propositions nouvelles du Président						
Vote de l'assemblée délibérante						
PRESENTATION CROISEE (cumulé de l'exercice + restes à réaliser + éléments nouvellement votés)						
DEPENSES(2)						
RECETTES						
POUR INFORMATION : EMPRUNTS AFFECTES						

III - VOTE DU BUDGET	III
A - SECTION D'INVESTISSEMENT - 90 OPERATIONS VENTILEES Détail par articles - Présentation croisée	A 906

CHAPITRE 906 - TRAVAIL, EMPLOI ET FORMATION PROFESSIONNELLE						AP =	
Article compte par nature (1)	Libellé	0 SERVICES COMMUNS	1 TRAVAIL, EMPLOI, INSERTION	2 CHOMAGE	3 FORMATION PROFESSIONNELLE CONTINUE ET APPRENTISSAGE	8 AUTRES	TOTAL DU CHAPITRE
DEPENSES D'EQUIPEMENT							
Budget cumulé de l'exercice(BP+DM)							
Restes à réaliser N-1							
Propositions nouvelles du Président							
Vote de l'assemblée délibérante							
Dans le cadre d'une AP-CP							
Hors AP-CP							
RECETTES AFFECTEES AUX EQUIPEMENTS							
Budget cumulé de l'exercice(BP+DM)							
Restes à réaliser N-1							
Propositions nouvelles du Président							
Vote de l'assemblée délibérante							
PRESENTATION CROISEE (cumulé de l'exercice + restes à réaliser + éléments nouvellement votés)							
DEPENSES(2)							
RECETTES							
POUR INFORMATION : EMPRUNTS AFFECTES							

(1) Détailler le compte à trois chiffres  
(2) Total : hors programmes + programmes

III - VOTE DU BUDGET	III
A - SECTION D'INVESTISSEMENT - 90 OPERATIONS VENTILEES	A 907
Détail par articles - Présentation croisée	

CHAPITRE 907 - AMENAGEMENT ET ENVIRONNEMENT						AP =	
Article		0	1	2	3	4	5
compte par nature (1)	Libellé	SERVICES COMMUNS	GESTION DES DECHETS ET LUTTE CONTRE LES POLLUTIONS	PRODUCTION ET MAITRISE DE L"ENERGIE	GESTION DE L"EAU	BIO-DIVERSITE, PROTECTION MARINE, PAYSAGES, AMENAGEMENT FORESTIER	AMENAGEMENT DU TERRITOIRE

DEPENSES D'EQUIPEMENT

Budget cumulé de l'exercice(BP+DM)							
Restes à réaliser N-1							
Propositions nouvelles du Président							
Vote de l'assemblée délibérante							
Dans le cadre d'une AP-CP							
Hors AP-CP							

RECETTES AFFECTEES AUX EQUIPEMENTS

Budget cumulé de l'exercice(BP+DM)							
Restes à réaliser N-1							
Propositions nouvelles du Président							
Vote de l'assemblée délibérante							

PRESENTATION CROISEE (cumulé de l'exercice + restes à réaliser + éléments nouvellement votés)

DEPENSES(2)							
RECETTES							

POUR INFORMATION : EMPRUNTS AFFECTES

--	--	--	--	--	--	--	--

(1) Détailler le compte à trois chiffres  
(2) Total : hors programmes + programmes



III - VOTE DU BUDGET	III
A - SECTION D'INVESTISSEMENT - 90 OPERATIONS VENTILEES Détail par articles - Présentation croisée	A 907

CHAPITRE 907 - AMENAGEMENT ET ENVIRONNEMENT (suite)						AP =
Article  compte par nature (1)	Libellé	6  URBANISME, LOGEMENT ET ESPACES PUBLICS	7  METEOROLOGIE	8  AUTRES	9  RECHERCHE - DEVELOPPEMENT	TOTAL  DU CHAPITRE
DEPENSES D'EQUIPEMENT						
Budget cumulé de l'exercice(BP+DM)						
Restes à réaliser N-1						
Propositions nouvelles du Président						
Vote de l'assemblée délibérante						
Dans le cadre d'une AP-CP						
Hors AP-CP						
RECETTES AFFECTEES AUX EQUIPEMENTS						
Budget cumulé de l'exercice(BP+DM)						
Restes à réaliser N-1						
Propositions nouvelles du Président						
Vote de l'assemblée délibérante						
PRESENTATION CROISEE (cumulé de l'exercice + restes à réaliser + éléments nouvellement votés)						
DEPENSES(2)						
RECETTES						
POUR INFORMATION : EMPRUNTS AFFECTES						

III - VOTE DU BUDGET	III
A - SECTION D'INVESTISSEMENT - 90 OPERATIONS VENTILEES Détail par articles - Présentation croisée	A 908

CHAPITRE 908 - TRANSPORTS ET COMMUNICATION						AP =	
Article compte par nature (1)	Libellé	0 SERVICES COMMUNS	1 INFRASTRUCTURES ET TRANSPORT TERRESTRE	2 INFRASTRUCTURES ET TRANSPORT AERIEN	3 INFRASTRUCTURES, TRANSPORT ET ACTIVITES NAVALS, FLUVIAUX	4 INTERMODALITE	5 POSTES ET TELECOMMUNICATIONS
DEPENSES D'EQUIPEMENT							
Budget cumulé de l'exercice(BP+DM)							
Restes à réaliser N-1							
Propositions nouvelles du Président							
Vote de l'assemblée délibérante							
Dans le cadre d'une AP-CP							
Hors AP-CP							
RECETTES AFFECTEES AUX EQUIPEMENTS							
Budget cumulé de l'exercice(BP+DM)							
Restes à réaliser N-1							
Propositions nouvelles du Président							
Vote de l'assemblée délibérante							
PRESENTATION CROISEE (cumulé de l'exercice + restes à réaliser + éléments nouvellement votés)							
DEPENSES(2)							
RECETTES							
POUR INFORMATION : EMPRUNTS AFFECTES							

(1) Détailler le compte à trois chiffres  
(2) Total : hors programmes + programmes

III - VOTE DU BUDGET	III
A - SECTION D'INVESTISSEMENT - 90 OPERATIONS VENTILEES Détail par articles - Présentation croisée	A 908

CHAPITRE 908 - TRANSPORTS ET COMMUNICATION (suite)

AP =

Article compte par nature (1)	Libellé	6  RECHERCHE - DEVELOPPEMENT	8  AUTRES	TOTAL  DU CHAPITRE
--	---------	---------------------------------------	-----------------	--------------------------

DEPENSES D'EQUIPEMENT

Budget cumulé de l'exercice(BP+DM)			
Restes à réaliser N-1			
Propositions nouvelles du Président			
Vote de l'assemblée délibérante			
Dans le cadre d'une AP-CP			
Hors AP-CP			

RECETTES AFFECTEES AUX EQUIPEMENTS

Budget cumulé de l'exercice(BP+DM)			
Restes à réaliser N-1			
Propositions nouvelles du Président			
Vote de l'assemblée délibérante			

PRESENTATION CROISEE (cumulé de l'exercice + restes à réaliser + éléments nouvellement votés)

DEPENSES(2)			
RECETTES			

POUR INFORMATION : EMPRUNTS AFFECTES

--	--	--	--

III - VOTE DU BUDGET	III
A - SECTION D'INVESTISSEMENT - 90 OPERATIONS VENTILEES	A 909
Détail par articles - Présentation croisée	

CHAPITRE 909 - ECONOMIE						AP =	
Article compte par nature (1)	Libellé	0 AFFAIRES ECONOMIQUES GENERALES ET SERVICES COMMUNS	1 ANIMATION ET DEVELOPPEMENT ECONOMIQUE	2 AGRICULTURE ET PECHE - SECUTITE SANITAIRE DES ALIMENTS ET BIO SECURITE	3 MINES ET CARRIERES	4 INDUSTRIE, BTP	5 COMMERCE, ARTISANAT

DEPENSES D'EQUIPEMENT

Budget cumulé de l'exercice(BP+DM)							
Restes à réaliser N-1							
Propositions nouvelles du Président							
Vote de l'assemblée délibérante							
Dans le cadre d'une AP-CP							
Hors AP-CP							

RECETTES AFFECTEES AUX EQUIPEMENTS

Budget cumulé de l'exercice(BP+DM)							
Restes à réaliser N-1							
Propositions nouvelles du Président							
Vote de l'assemblée délibérante							

PRESENTATION CROISEE (cumulé de l'exercice + restes à réaliser + éléments nouvellement votés)

DEPENSES(2)							
RECETTES							

POUR INFORMATION : EMPRUNTS AFFECTES

--	--	--	--	--	--	--	--

(1) Détailler le compte à trois chiffres  
(2) Total : hors programmes + programmes

III - VOTE DU BUDGET	III
A - SECTION D'INVESTISSEMENT - 90 OPERATIONS VENTILEES Détail par articles - Présentation croisée	A 909

CHAPITRE 909 - ECONOMIE (suite)						AP =
Article compte par nature (1)	Libellé	6  TOURISME	7  AUTRES ACTIVITES DE SERVICES	8  AUTRES	9  RECHERCHE - DEVELOPPEMENT	TOTAL  DU CHAPITRE
DEPENSES D'EQUIPEMENT						
Budget cumulé de l'exercice(BP+DM)						
Restes à réaliser N-1						
Propositions nouvelles du Président						
Vote de l'assemblée délibérante						
Dans le cadre d'une AP-CP						
Hors AP-CP						
RECETTES AFFECTEES AUX EQUIPEMENTS						
Budget cumulé de l'exercice(BP+DM)						
Restes à réaliser N-1						
Propositions nouvelles du Président						
Vote de l'assemblée délibérante						
PRESENTATION CROISEE (cumulé de l'exercice + restes à réaliser + éléments nouvellement votés)						
DEPENSES(2)						
RECETTES						
POUR INFORMATION : EMPRUNTS AFFECTES						

<b>III - VOTE DU BUDGET</b>	<b>III</b>
<b>A - SECTION D'INVESTISSEMENT - 92 OPERATIONS NON VENTILEES</b>	<b>A 921</b>
Détail par articles	<b>A 922</b>

**CHAPITRE 921 - TAXES NON AFFECTEES**

Article/ compte par nature	Libellé	Budget cumulé de l'exercice (BP+DM)	Restes à réaliser N-1	Propositions nouvelles du Président	Vote de l'assemblée délibérante
	<b>DEPENSES</b>				
	<b>RECETTES</b>				

**CHAPITRE 922 - DOTATIONS ET PARTICIPATIONS**

Article/ compte par nature	Libellé	Budget cumulé de l'exercice (BP+DM)	Restes à réaliser N-1	Propositions nouvelles du Président	Vote de l'assemblée délibérante
	<b>DEPENSES (1)</b>				
	<b>RECETTES</b>				

(1) Reversement de dotations (trop perçu)

III - VOTE DU BUDGET	III
A - SECTION D'INVESTISSEMENT - 92 OPERATIONS NON VENTILEES Détail par articles	A 923

CHAPITRE 923 - DETTES ET AUTRES OPERATIONS FINANCIERES

Article/ compte par nature	Libellé	Budget cumulé de l'exercice (BP+DM)	Restes à réaliser N-1	Propositions nouvelles du Président	Vote de l'assemblée délibérante
	DEPENSES				
	RECETTES				

III - VOTE DU BUDGET	III
A - SECTION D'INVESTISSEMENT - 92 OPERATIONS NON VENTILEES Détail par articles	A 924

CHAPITRE 924 - RECAPITULATIF DES OPERATIONS POUR LE COMPTE DE TIERS (1)

OPERATION		DEPENSES					RECETTES				
Libellé	Chap. 924+	Pour mémoire réalisations cumulées de l'opération avant l'étape budgétaire (2)	Budgets cumulé de l'exercice (BP+DM)	Restes à réaliser N-1	Proposition du gouvernement ou du président de l'Assemblée(3)	Vote de l'assemblée délibérante(3)	Pour mémoire réalisations cumulées de l'opération avant l'étape budgétaire (2)	Budgets cumulé de l'exercice (BP+DM)	Restes à réaliser N-1	Proposition du gouvernement ou du président de l'Assemblée(3)	Vote de l'assemblée délibérante(3)
Total des opérations	924										

(1) Voir détail p.IV Annexes  
(2) Ensemble des réalisations connues à la date de vote  
(3) Les recettes sont égales aux dépenses de chaque opération sous mandat



III - VOTE DU BUDGET	III
A - SECTION D'INVESTISSEMENT - 92 OPERATIONS NON VENTILEES Détail par articles	A 925

**CHAPITRE 925 - OPERATIONS PATRIMONIALES(1)**

Article/ compte par nature	Libellé	Budget cumulé de l'exercice (BP+DM)	Propositions nouvelles du Président	Vote de l'assemblée délibérante
	<b>DEPENSES (2)</b>			
	<b>RECETTES (2)</b>			

(1) - intégrations et sorties d'actif - opérations d'ordre à l'intérieur de la section d'investissement

(2) - les dépenses du chapitre sont égales aux recettes

III - VOTE DU BUDGET	III
A - SECTION D'INVESTISSEMENT - 92 OPERATIONS NON VENTILEES Détail par articles	A 926

**CHAPITRE 926 - TRANSFERTS ENTRE LES SECTIONS (opération d'ordre dépenses recettes)**

Article/ compte par nature	Libellé	Budget cumulé de l'exercice (BP+DM)	Propositions nouvelles du Président	Vote de l'assemblée délibérante
	<b>DEPENSES DE L'EXERCICE (1)</b>			
	<i>Reprises sur autofinancement</i>			
	<i>Charges transférées</i>			
	<b>RECETTES DE L'EXERCICE (2)</b>			

(1) Egales aux recettes du chapitre 946 en fonctionnement  
(2) Egales aux dépenses du chapitre 946 en fonctionnement

<b>III - VOTE DU BUDGET</b>	<b>III</b>
<b>A - SECTION D'INVESTISSEMENT</b>	<b>A951</b>
<b>95 OPERATIONS SANS REALISATIONS</b>	<b>A954</b>

**RECETTES**

<b>951</b>		
<b>VIREMENT DE LA SECTION DE FONCTIONNEMENT</b>		
<b>Budget cumulé de l'exercice (BP+DM)</b>	<b>Propositions nouvelles du Président</b>	<b>Vote de l'assemblée délibérante</b>

**RECETTES**

<b>954</b>		
<b>PRODUIT DES CESSIONS D'IMMOBILISATIONS</b>		
<b>Budget cumulé de l'exercice (BP+DM)</b>	<b>Propositions nouvelles du Président</b>	<b>Vote de l'assemblée délibérante</b>

III - VOTE DU BUDGET							III
B - SECTION DE FONCTIONNEMENT - VUE D'ENSEMBLE							B
Chap. LIBELLES		Budget de l'exercice		Restes à réaliser N-1		Vote de l'assemblée délibérante sur les AE lors de la séance budgétaire	
		I		II			
		DEPENSES	RECETTES	DEPENSES	RECETTES	DEPENSES	RECETTES
Groupe 93	Opérations ventilées	6 536 114 857	964 343 332				
930	ADMINISTRATION GENERALE	11 000 000					
931	SECURITE ET ORDRE PUBLIC						
932	ENSEIGNEMENT						
933	CULTURE, JEUNESSE, SPORTS ET LOISIRS						
934	SANTE						
935	PROTECTION ET ACTION SOCIALE						
936	TRAVAIL, EMPLOI ET FORMATION PROFESSIONNELLE						
937	AMENAGEMENT ET ENVIRONNEMENT	5 544 907 818	186 343 332				
938	TRANSPORTS ET COMMUNICATION	143 837 638	58 000 000				
939	ECONOMIE	836 369 401	720 000 000				
Groupe 94	Opérations non ventilées	74 961 839 290	74 561 394 000				
940	IMPOSITIONS DIRECTES	12 819 500 000	12 805 000 000				
941	AUTRES IMPOTS ET TAXES	61 253 822 849	61 756 394 000				
942	DOTATIONS ET PARTICIPATIONS						
943	OPERATIONS FINANCIERES						
944	FRAIS DE FONCTIONNEMENT DES GROUPES D'ELUS						
945	PROVISIONS ET AUTRES OPERATIONS MIXTES	888 516 441					
946	TRANSFERTS ENTRE LES SECTIONS						
952	DEPENSES IMPREVUES (DANS LE CADRE D'UNE AE)						
953	VIREMENT A LA SECTION D'INVESTISSEMENT						
TOTAL des groupes fonctionnels		81 497 954 147	75 525 737 332				

Chap.	LIBELLES	Propositions nouvelles du président		Vote de l'assemblée délibérante		Pour information, dépenses générales dans le cadre d'une AE	Pour information, dépenses gérées hors AE	TOTAL	
				III				IV=I+II+III	
		DEPENSES	RECETTES	DEPENSES	RECETTES			DEPENSES	RECETTES
Groupe 93	Opérations ventilées	-643 661 377	-205 064 248	-643 661 377	-205 064 248		-643 661 377	5 892 453 480	759 279 084
930	ADMINISTRATION GENERALE							11 000 000	
931	SECURITE ET ORDRE PUBLIC								
932	ENSEIGNEMENT								
933	CULTURE, JEUNESSE, SPORTS ET LOISIRS								
934	SANTE								
935	PROTECTION ET ACTION SOCIALE								
936	TRAVAIL, EMPLOI ET FORMATION PROFESSIONNELLE								
937	AMENAGEMENT ET ENVIRONNEMENT	-438 597 129		-438 597 129			-438 597 129	5 106 310 689	186 343 332
938	TRANSPORTS ET COMMUNICATION	-8 256 772	-8 256 772	-8 256 772	-8 256 772		-8 256 772	135 580 866	49 743 228
939	ECONOMIE	-196 807 476	-196 807 476	-196 807 476	-196 807 476		-196 807 476	639 561 925	523 192 524
Groupe 94	Opérations non ventilées	-1 467 530 040	-1 906 127 169	-1 467 530 040	-1 906 127 169		-1 467 530 040	73 494 309 250	72 655 266 831
940	IMPOSITIONS DIRECTES	391 245 568	-466 178 135	391 245 568	-466 178 135		391 245 568	13 210 745 568	12 338 821 865
941	AUTRES IMPOTS ET TAXES	-1 858 775 608	-2 098 674 209	-1 858 775 608	-2 098 674 209		-1 858 775 608	59 395 047 241	59 657 719 791
942	DOTATIONS ET PARTICIPATIONS								
943	OPERATIONS FINANCIERES								
944	FRAIS DE FONCTIONNEMENT DES GROUPES D'ELUS								
945	PROVISIONS ET AUTRES OPERATIONS MIXTES		658 725 175		658 725 175			888 516 441	658 725 175
946	TRANSFERTS ENTRE LES SECTIONS								
952	DEPENSES IMPREVUES (DANS LE CADRE D'UNE AE)								
953	VIREMENT A LA SECTION D'INVESTISSEMENT								
TOTAL des groupes fonctionnels		-2 111 191 417	-2 111 191 417	-2 111 191 417	-2 111 191 417		-2 111 191 417	79 386 762 730	73 414 545 915

002 Solde de fonctionnement reporté(1)								5 972 216 815
TOTAL							79 386 762 730	79 386 762 730

Accusé de réception en préfecture  
988-163089001-20241211-Delib447-DE  
Date de télétransmission : 12/12/2024  
Date de réception préfecture : 12/12/2024

III - VOTE DU BUDGET	III
B - SECTION DE FONCTIONNEMENT - 93 OPERATIONS VENTILEES	A 930
Détail par articles - Présentation croisée	

CHAPITRE 930 - ADMINISTRATION GENERALE							AE =	
Article compte par nature (1)	Libellé	1  NON VENTILE	2  SERVICES GENERAUX	3  POUVOIRS PUBLICS ET INSTITUTIONS	4  AFFAIRES COUTUMIERES	5  RELATIONS EXTERIEURES	8  AUTRES	TOTAL  DU CHAPITRE
DEPENSES DE FONCTIONNEMENT								
Budget cumulé de l'exercice (BP+DM)			11 000 000					11 000 000
Restes à réaliser N-1								
Propositions du Président								
Vote de l'assemblée délibérante								
Dans le cadre d'une AE-CP								
Hors AE-CP								
RECETTES AFFECTEES AU FONCTIONNEMENT								
Budget cumulé de l'exercice (BP+DM)								
Restes à réaliser N-1								
Propositions du Président								
Vote de l'assemblée délibérante								
PRESENTATION CROISEE								
DEPENSES			11 000 000					11 000 000
671	CHARGES EXCEPTIONNELLES SUR OPERATIONS DE GESTION		1 000 000					1 000 000
673	TITRES ANNULES (SUR EXERCICES ANTERIEURS)		10 000 000					10 000 000
RECETTES								

(1) Détailler le compte à trois chiffres

III - VOTE DU BUDGET	III
B - SECTION DE FONCTIONNEMENT - 93 OPERATIONS VENTILEES	A 931
Détail par articles - Présentation croisée	

CHAPITRE 931 - SECURITE ET ORDRE PUBLIC							AE =	
Article compte par nature (1)	Libellé	0 SERVICES COMMUNS	1 POLICE	2 SECURITE CIVILE	3 INCENDIE ET SECOURS	4 JUSTICE	8 AUTRES	TOTAL DU CHAPITRE
DEPENSES DE FONCTIONNEMENT								
Budget cumulé de l'exercice (BP+DM)								
Restes à réaliser N-1								
Propositions du Président								
Vote de l'assemblée délibérante								
Dans le cadre d'une AE-CP								
Hors AE-CP								
RECETTES AFFECTEES AU FONCTIONNEMENT								
Budget cumulé de l'exercice (BP+DM)								
Restes à réaliser N-1								
Propositions du Président								
Vote de l'assemblée délibérante								
PRESENTATION CROISEE								
DEPENSES								
RECETTES								

(1) Détailler le compte à trois chiffres

III - VOTE DU BUDGET	III
B - SECTION DE FONCTIONNEMENT - 93 OPERATIONS VENTILEES Détail par articles - Présentation croisée	A 932

CHAPITRE 932 - ENSEIGNEMENT						AE =	
Article compte par nature (1)	Libellé	0  SERVICES COMMUNS	1  ENSEIGNEMENT PRIMAIRE	2  ENSEIGNEMENT SECONDAIRE	3  ENSEIGNEMENT SUPERIEUR	4  SERVICES PERISCOLAIRES	7  RECHERCHE - DEVELOPPEMENT
DEPENSES DE FONCTIONNEMENT							
Budget cumulé de l'exercice (BP+DM)							
Restes à réaliser N-1							
Propositions du Président							
Vote de l'assemblée délibérante							
Dans le cadre d'une AE-CP							
Hors AE-CP							
RECETTES AFFECTEES AU FONCTIONNEMENT							
Budget cumulé de l'exercice (BP+DM)							
Restes à réaliser N-1							
Propositions du Président							
Vote de l'assemblée délibérante							
PRESENTATION CROISEE							
DEPENSES							
RECETTES							

(1) Détailler le compte à trois chiffres

III - VOTE DU BUDGET	III
B - SECTION DE FONCTIONNEMENT - 93 OPERATIONS VENTILEES Détail par articles - Présentation croisée	A 932

CHAPITRE 932 - ENSEIGNEMENT (suite)

AE =

Article compte par nature (1)	Libellé	8  AUTRES	TOTAL  DU CHAPITRE
--	---------	-----------------	--------------------------

DEPENSES DE FONCTIONNEMENT

Budget cumulé de l'exercice (BP+DM)		
Restes à réaliser N-1		
Propositions du Président		
Vote de l'assemblée délibérante		
Dans le cadre d'une AE-CP		
Hors AE-CP		

RECETTES AFFECTEES AU FONCTIONNEMENT

Budget cumulé de l'exercice (BP+DM)		
Restes à réaliser N-1		
Propositions du Président		
Vote de l'assemblée délibérante		

PRESENTATION CROISEE

DEPENSES		
RECETTES		



III - VOTE DU BUDGET	III
B - SECTION DE FONCTIONNEMENT - 93 OPERATIONS VENTILEES Détail par articles - Présentation croisée	A 933

CHAPITRE 933 - CULTURE, JEUNESSE, SPORTS ET LOISIRS						AE =	
Article compte par nature (1)	Libellé	0 SERVICES COMMUNS	1 CULTURE	2 SPORTS	3 JEUNESSE (ACTION SOCIO-EDUCATIVE ET LOISIRS)	4 INFORMATION - MEDIAS	5 RECHERCHE - DEVELOPPEMENT
DEPENSES DE FONCTIONNEMENT							
Budget cumulé de l'exercice (BP+DM)							
Restes à réaliser N-1							
Propositions du Président							
Vote de l'assemblée délibérante							
Dans le cadre d'une AE-CP							
Hors AE-CP							
RECETTES AFFECTEES AU FONCTIONNEMENT							
Budget cumulé de l'exercice (BP+DM)							
Restes à réaliser N-1							
Propositions du Président							
Vote de l'assemblée délibérante							
PRESENTATION CROISEE							
DEPENSES							
RECETTES							

(1) Détailler le compte à trois chiffres

III - VOTE DU BUDGET	III
B - SECTION DE FONCTIONNEMENT - 93 OPERATIONS VENTILEES Détail par articles - Présentation croisée	A 933

CHAPITRE 933 - CULTURE, JEUNESSE, SPORTS ET LOISIRS (suite)

AE =

Article compte par nature (1)	Libellé	8  AUTRES	TOTAL  DU CHAPITRE
--	---------	-----------------	--------------------------

DEPENSES DE FONCTIONNEMENT

Budget cumulé de l'exercice (BP+DM)		
Restes à réaliser N-1		
Propositions du Président		
Vote de l'assemblée délibérante		
Dans le cadre d'une AE-CP		
Hors AE-CP		

RECETTES AFFECTEES AU FONCTIONNEMENT

Budget cumulé de l'exercice (BP+DM)		
Restes à réaliser N-1		
Propositions du Président		
Vote de l'assemblée délibérante		

PRESENTATION CROISEE

DEPENSES		
RECETTES		

III - VOTE DU BUDGET	III
B - SECTION DE FONCTIONNEMENT - 93 OPERATIONS VENTILEES	A 934
Détail par articles - Présentation croisée	

CHAPITRE 934 - SANTE							AE =	
Article compte par nature (1)	Libellé	0 SERVICES COMMUNS	1 PREVENTION ET VEILLE SANITAIRE	2 HOPITAUX ET OFFRE DE SOIN	3 SERVICES DE SANTE PUBLIQUE (PROVINCES)	4 RECHERCHE - DEVELOPPEMENT	8 AUTRES	TOTAL DU CHAPITRE
DEPENSES DE FONCTIONNEMENT								
Budget cumulé de l'exercice (BP+DM)								
Restes à réaliser N-1								
Propositions du Président								
Vote de l'assemblée délibérante								
Dans le cadre d'une AE-CP								
Hors AE-CP								
RECETTES AFFECTEES AU FONCTIONNEMENT								
Budget cumulé de l'exercice (BP+DM)								
Restes à réaliser N-1								
Propositions du Président								
Vote de l'assemblée délibérante								
PRESENTATION CROISEE								
DEPENSES								
RECETTES								

(1) Détailler le compte à trois chiffres

III - VOTE DU BUDGET	III
B - SECTION DE FONCTIONNEMENT - 93 OPERATIONS VENTILEES Détail par articles - Présentation croisée	A 935

CHAPITRE 935 - PROTECTION ET ACTION SOCIALE						AE =	
Article compte par nature (1)	Libellé	0  SERVICES COMMUNS	1  HANDICAP ET DEPENDANCE (DONT PERSONNES AGEES)	2  FAMILLE ET ENFANCE	3  PENSIONS	4  LOGEMENT SOCIAL	5  LUTTE CONTRE LES EXCLUSIONS
DEPENSES DE FONCTIONNEMENT							
Budget cumulé de l'exercice (BP+DM)							
Restes à réaliser N-1							
Propositions du Président							
Vote de l'assemblée délibérante							
Dans le cadre d'une AE-CP							
Hors AE-CP							
RECETTES AFFECTEES AU FONCTIONNEMENT							
Budget cumulé de l'exercice (BP+DM)							
Restes à réaliser N-1							
Propositions du Président							
Vote de l'assemblée délibérante							
PRESENTATION CROISEE							
DEPENSES							
RECETTES							

(1) Détailler le compte à trois chiffres

III - VOTE DU BUDGET	III
B - SECTION DE FONCTIONNEMENT - 93 OPERATIONS VENTILEES Détail par articles - Présentation croisée	A 935

CHAPITRE 935 - PROTECTION ET ACTION SOCIALE (suite)						AE =
Article compte par nature (1)	Libellé	6  INSERTION	7  RECHERCHE - DEVELOPPEMENT	8  AUTRES	TOTAL  DU CHAPITRE	
DEPENSES DE FONCTIONNEMENT						
Budget cumulé de l'exercice (BP+DM)						
Restes à réaliser N-1						
Propositions du Président						
Vote de l'assemblée délibérante						
Dans le cadre d'une AE-CP						
Hors AE-CP						
RECETTES AFFECTEES AU FONCTIONNEMENT						
Budget cumulé de l'exercice (BP+DM)						
Restes à réaliser N-1						
Propositions du Président						
Vote de l'assemblée délibérante						
PRESENTATION CROISEE						
DEPENSES						
RECETTES						

III - VOTE DU BUDGET	III
B - SECTION DE FONCTIONNEMENT - 93 OPERATIONS VENTILEES Détail par articles - Présentation croisée	A 936

CHAPITRE 936 - TRAVAIL, EMPLOI ET FORMATION PROFESSIONNELLE						AE =	
Article compte par nature (1)	Libellé	0 SERVICES COMMUNS	1 TRAVAIL, EMPLOI, INSERTION	2 CHOMAGE	3 FORMATION PROFESSIONNELLE CONTINUE ET APPRENTISSAGE	8 AUTRES	TOTAL DU CHAPITRE
DEPENSES DE FONCTIONNEMENT							
Budget cumulé de l'exercice (BP+DM)							
Restes à réaliser N-1							
Propositions du Président							
Vote de l'assemblée délibérante							
Dans le cadre d'une AE-CP							
Hors AE-CP							
RECETTES AFFECTEES AU FONCTIONNEMENT							
Budget cumulé de l'exercice (BP+DM)							
Restes à réaliser N-1							
Propositions du Président							
Vote de l'assemblée délibérante							
PRESENTATION CROISEE							
DEPENSES							
RECETTES							

(1) Détailler le compte à trois chiffres

III - VOTE DU BUDGET	III
B - SECTION DE FONCTIONNEMENT - 93 OPERATIONS VENTILEES Détail par articles - Présentation croisée	A 937

CHAPITRE 937 - AMENAGEMENT ET ENVIRONNEMENT						AE =	
Article compte par nature (1)	Libellé	0 SERVICES COMMUNS	1 GESTION DES DECHETS ET LUTTE CONTRE LES POLLUTIONS	2 PRODUCTION ET MAITRISE DE L"ENERGIE	3 GESTION DE L"EAU	4 BIO-DIVERSITE, PROTECTION MARINE, PAYSAGES, AMENAGEMENT FORESTIER	5 AMENAGEMENT DU TERRITOIRE

#### DEPENSES DE FONCTIONNEMENT

Budget cumulé de l'exercice (BP+DM)		1 463 109 865	3 467 309 405	504 488 548		
Restes à réaliser N-1						
Propositions du Président		-355 368 427	-30 000 000	-28 228 702		
Vote de l'assemblée délibérante		-355 368 427	-30 000 000	-28 228 702		
Dans le cadre d'une AE-CP						
Hors AE-CP		-355 368 427	-30 000 000	-28 228 702		

#### RECETTES AFFECTEES AU FONCTIONNEMENT

Budget cumulé de l'exercice (BP+DM)			180 000 000	6 343 332		
Restes à réaliser N-1						
Propositions du Président						
Vote de l'assemblée délibérante						

#### PRESENTATION CROISEE

DEPENSES			1 107 741 438	3 437 309 405	476 259 846		
615	ENTRETIEN ET REPARATIONS				10 000 000		
617	ETUDES ET RECHERCHES		40 000 000		61 857 322		
618	DIVERS				69 047 380		
622	REMUNERATIONS D INTERMEDIAIRES ET HONORAIRES				26 459 205		
623	PUBLICITE, PUBLICATIONS, RELATIONS PUBLIQUES				1 000 000		
641	REMUNERATIONS DU PERSONNEL				42 000 000		
657	SUBVENTIONS		1 067 741 438	3 180 757 419	265 895 939		
739	REVERSEMENT ET RESTITUTION SUR IMPOTS ET TAXES			256 551 986			

RECETTES				180 000 000	6 343 332		
747	PARTICIPATIONS			180 000 000	6 343 332		

(1) Détailler le compte à trois chiffres

III - VOTE DU BUDGET	III
B - SECTION DE FONCTIONNEMENT - 93 OPERATIONS VENTILEES Détail par articles - Présentation croisée	A 937

CHAPITRE 937 - AMENAGEMENT ET ENVIRONNEMENT (suite)						AE =
Article  compte par nature (1)	Libellé	6  URBANISME, LOGEMENT ET ESPACES PUBLICS	7  METEOROLOGIE	8  AUTRES	9  RECHERCHE - DEVELOPPEMENT	TOTAL  DU CHAPITRE

DEPENSES DE FONCTIONNEMENT						
Budget cumulé de l'exercice (BP+DM)		110 000 000				5 544 907 818
Restes à réaliser N-1						
Propositions du Président		-25 000 000				-438 597 129
Vote de l'assemblée délibérante		-25 000 000				-438 597 129
Dans le cadre d'une AE-CP						
Hors AE-CP		-25 000 000				-438 597 129

RECETTES AFFECTEES AU FONCTIONNEMENT						
Budget cumulé de l'exercice (BP+DM)						186 343 332
Restes à réaliser N-1						
Propositions du Président						
Vote de l'assemblée délibérante						

PRESENTATION CROISEE						
DEPENSES		85 000 000				5 106 310 689
615	ENTRETIEN ET REPARATIONS					10 000 000
617	ETUDES ET RECHERCHES	85 000 000				186 857 322
618	DIVERS					69 047 380
622	REMUNERATIONS D INTERMEDIAIRES ET HONORAIRES					26 459 205
623	PUBLICITE, PUBLICATIONS, RELATIONS PUBLIQUES					1 000 000
641	REMUNERATIONS DU PERSONNEL					42 000 000
657	SUBVENTIONS					4 514 394 796
739	REVERSEMENT ET RESTITUTION SUR IMPOTS ET TAXES					256 551 986

RECETTES						186 343 332
747	PARTICIPATIONS					186 343 332



III - VOTE DU BUDGET	III
B - SECTION DE FONCTIONNEMENT - 93 OPERATIONS VENTILEES Détail par articles - Présentation croisée	A 938

CHAPITRE 938 - TRANSPORTS ET COMMUNICATION						AE =	
Article compte par nature (1)	Libellé	0 SERVICES COMMUNS	1 INFRASTRUCTURES ET TRANSPORT TERRESTRE	2 INFRASTRUCTURES ET TRANSPORT AERIEN	3 INFRASTRUCTURES, TRANSPORT ET ACTIVITES NAVALS, FLUVIAUX	4 INTERMODALITE	5 POSTES ET TELECOMMUNICATIONS
DEPENSES DE FONCTIONNEMENT							
Budget cumulé de l'exercice (BP+DM)			143 837 638				
Restes à réaliser N-1							
Propositions du Président			-8 256 772				
Vote de l'assemblée délibérante			-8 256 772				
Dans le cadre d'une AE-CP							
Hors AE-CP			-8 256 772				
RECETTES AFFECTEES AU FONCTIONNEMENT							
Budget cumulé de l'exercice (BP+DM)			58 000 000				
Restes à réaliser N-1							
Propositions du Président			-8 256 772				
Vote de l'assemblée délibérante			-8 256 772				
PRESENTATION CROISEE							
DEPENSES			135 580 866				
739	REVERSEMENT ET RESTITUTION SUR IMPOTS ET TAXES		135 580 866				
RECETTES			49 743 228				
703	REDEVANCES ET RECETTES D UTILISATION DU DOMAINE		49 743 228				

(1) Détailler le compte à trois chiffres

III - VOTE DU BUDGET	III
B - SECTION DE FONCTIONNEMENT - 93 OPERATIONS VENTILEES Détail par articles - Présentation croisée	A 938

CHAPITRE 938 - TRANSPORTS ET COMMUNICATION (suite)

AE =

Article compte par nature (1)	Libellé	6  RECHERCHE - DEVELOPPEMENT	8  AUTRES	TOTAL  DU CHAPITRE
--	---------	---------------------------------------	-----------------	--------------------------

DEPENSES DE FONCTIONNEMENT

Budget cumulé de l'exercice (BP+DM)			143 837 638
Restes à réaliser N-1			
Propositions du Président			-8 256 772
Vote de l'assemblée délibérante			-8 256 772
Dans le cadre d'une AE-CP			
Hors AE-CP			-8 256 772

RECETTES AFFECTEES AU FONCTIONNEMENT

Budget cumulé de l'exercice (BP+DM)			58 000 000
Restes à réaliser N-1			
Propositions du Président			-8 256 772
Vote de l'assemblée délibérante			-8 256 772

PRESENTATION CROISEE

DEPENSES				135 580 866
739	REVERSEMENT ET RESTITUTION SUR IMPOTS ET TAXES			135 580 866
RECETTES				49 743 228
703	REDEVANCES ET RECETTES D UTILISATION DU DOMAINE			49 743 228

Accusé de réception en préfecture  
988-163089001-20241211-Delib447-DE  
Date de télétransmission : 12/12/2024  
Date de réception préfecture : 12/12/2024

III - VOTE DU BUDGET	III
B - SECTION DE FONCTIONNEMENT - 93 OPERATIONS VENTILEES Détail par articles - Présentation croisée	A 939

CHAPITRE 939 - ECONOMIE						AE =	
Article compte par nature (1)	Libellé	0 AFFAIRES ECONOMIQUES GENERALES ET SERVICES COMMUNS	1 ANIMATION ET DEVELOPPEMENT ECONOMIQUE	2 AGRICULTURE ET PECHE - SECUTITE SANITAIRE DES ALIMENTS ET BIO SECURITE	3 MINES ET CARRIERES	4 INDUSTRIE, BTP	5 COMMERCE, ARTISANAT

#### DEPENSES DE FONCTIONNEMENT

Budget cumulé de l'exercice (BP+DM)	90 000 000		197 664 826	548 704 575		
Restes à réaliser N-1						
Propositions du Président	-42 000 000		-10 000 000	-144 807 476		
Vote de l'assemblée délibérante	-42 000 000		-10 000 000	-144 807 476		
Dans le cadre d'une AE-CP						
Hors AE-CP	-42 000 000		-10 000 000	-144 807 476		

#### RECETTES AFFECTEES AU FONCTIONNEMENT

Budget cumulé de l'exercice (BP+DM)	270 000 000		155 000 000	295 000 000		
Restes à réaliser N-1						
Propositions du Président	-111 807 476		-10 000 000	-75 000 000		
Vote de l'assemblée délibérante	-111 807 476		-10 000 000	-75 000 000		

#### PRESENTATION CROISEE

<b>DEPENSES</b>	<b>48 000 000</b>		<b>187 664 826</b>	<b>403 897 099</b>		
655 CONTRIBUTIONS OBLIGATOIRES				220 000 000		
656 PARTICIPATIONS	48 000 000			152 629 759		
657 SUBVENTIONS			187 664 826			
673 TITRES ANNULES (SUR EXERCICES ANTERIEURS)				31 267 340		

<b>RECETTES</b>	<b>158 192 524</b>		<b>145 000 000</b>	<b>220 000 000</b>		
703 REDEVANCES ET RECETTES D UTILISATION DU DOMAINE				220 000 000		
747 PARTICIPATIONS			145 000 000			
748 COMPENSATIONS, ATTRIBUTIONS ET AUTRES PARTICIPATIONS	158 192 524					

(1) Détailler le compte à trois chiffres

III - VOTE DU BUDGET	III
B - SECTION DE FONCTIONNEMENT - 93 OPERATIONS VENTILEES Détail par articles - Présentation croisée	A 939

CHAPITRE 939 - ECONOMIE (suite)						AE =
Article compte par nature (1)	Libellé	6  TOURISME	7  AUTRES ACTIVITES DE SERVICES	8  AUTRES	9  RECHERCHE - DEVELOPPEMENT	TOTAL  DU CHAPITRE

DEPENSES DE FONCTIONNEMENT

Budget cumulé de l'exercice (BP+DM)						836 369 401
Restes à réaliser N-1						
Propositions du Président						-196 807 476
Vote de l'assemblée délibérante						-196 807 476
Dans le cadre d'une AE-CP						
Hors AE-CP						-196 807 476

RECETTES AFFECTEES AU FONCTIONNEMENT

Budget cumulé de l'exercice (BP+DM)						720 000 000
Restes à réaliser N-1						
Propositions du Président						-196 807 476
Vote de l'assemblée délibérante						-196 807 476

PRESENTATION CROISEE

DEPENSES						639 561 925
655	CONTRIBUTIONS OBLIGATOIRES					220 000 000
656	PARTICIPATIONS					200 629 759
657	SUBVENTIONS					187 664 826
673	TITRES ANNULES (SUR EXERCICES ANTERIEURS)					31 267 340

RECETTES						523 192 524
703	REDEVANCES ET RECETTES D UTILISATION DU DOMAINE					220 000 000
747	PARTICIPATIONS					145 000 000
748	COMPENSATIONS, ATTRIBUTIONS ET AUTRES PARTICIPATIONS					158 192 524

III - VOTE DU BUDGET	III
B - SECTION DE FONCTIONNEMENT - 94 OPERATIONS NON VENTILEES	B 940
Détail par articles	B 941

#### CHAPITRE 940 - IMPOSITIONS DIRECTES

Article/ compte par nature	Libellé	Budget cumulé de l'exercice (BP+DM)	Restes à réaliser N-1	Propositions nouvelles du Président	Vote de l'assemblée délibérante ou du congres
	<b>DEPENSES</b>	<b>12 819 500 000</b>		<b>391 245 568</b>	<b>391 245 568</b>
654	PERTES SUR CREANCES IRRECOURABLES	2 500 000			
672	RESTITUTIONS ET DEGREVEMENT SUR TAXES			19 500 000	19 500 000
739	REVERSEMENT ET RESTITUTION SUR IMPOTS ET TAXES	12 817 000 000		371 745 568	371 745 568
	<b>RECETTES</b>	<b>12 805 000 000</b>		<b>-466 178 135</b>	<b>-466 178 135</b>
731	CONTRIBUTIONS DIRECTES	12 260 000 000		-351 178 135	-351 178 135
738	AUTRES IMPOTS ET TAXES	545 000 000		-115 000 000	-115 000 000

#### CHAPITRE 941 - AUTRES IMPOTS ET TAXES

Article/ compte par nature	Libellé	Budget cumulé de l'exercice (BP+DM)	Restes à réaliser N-1	Propositions nouvelles du Président	Vote de l'assemblée délibérante ou du congres
	<b>DEPENSES</b>	<b>61 253 822 849</b>		<b>-1 858 775 608</b>	<b>-1 858 775 608</b>
658	CHARGES DIVERSES DE GESTION COURANTE	306 800 000		300 000 000	300 000 000
672	RESTITUTIONS ET DEGREVEMENT SUR TAXES			9 600 000	9 600 000
739	REVERSEMENT ET RESTITUTION SUR IMPOTS ET TAXES	60 947 022 849		-2 168 375 608	-2 168 375 608
	<b>RECETTES</b>	<b>61 756 394 000</b>		<b>-2 098 674 209</b>	<b>-2 098 674 209</b>
731	CONTRIBUTIONS DIRECTES	4 200 000 000		-700 000 000	-700 000 000
732	DROITS ET TAXES A L'IMPORTATION	15 238 000 000		-1 146 967 586	-1 146 967 586
733	DROITS D ENREGISTREMENT ET DE TIMBRE	2 260 000 000		-960 000 000	-960 000 000
734	IMPOTS ET TAXES LIES AUX ACTIVITES DE SERVICE	2 172 000 000		-390 972 647	-390 972 647
735	IMPOTS ET TAXES SECTORIELS	3 364 000 000		-635 439 941	-635 439 941
736	AMENDES	223 000 000		46 591 399	46 591 399
737	TAXE GENERALE SUR LES ACTIVITES ET ASSIMILEES	31 495 394 000		1 806 916 939	1 806 916 939
738	AUTRES IMPOTS ET TAXES	2 804 000 000		-118 802 373	-118 802 373

<b>III - VOTE DU BUDGET</b>	<b>III</b>
<b>B - SECTION DE FONCTIONNEMENT - 94 OPERATIONS NON VENTILEES</b>	<b>B 942</b>
Détail par articles	<b>B 943</b>

**CHAPITRE 942 - DOTATIONS ET PARTICIPATIONS**

Article/ compte par nature	Libellé	Budget cumulé de l'exercice (BP+DM)	Restes à réaliser N-1	Propositions nouvelles du Président	Vote de l'assemblée délibérante ou du congres
	<b>DEPENSES</b>				
	<b>RECETTES</b>				

**CHAPITRE 943 - OPERATIONS FINANCIERES**

Article/ compte par nature	Libellé	Budget cumulé de l'exercice (BP+DM)	Restes à réaliser N-1	Propositions nouvelles du Président	Vote de l'assemblée délibérante ou du congres
	<b>DEPENSES(1)</b>				
	<b>RECETTES</b>				

((1) 661 et 76 uniquement servi en opérations réelles ; le rattachement de fin d'exercice par mouvement d'ordre budgétaire figure au chapitre 946

III - VOTE DU BUDGET	III
B - SECTION DE FONCTIONNEMENT - 94 OPERATIONS NON VENTILEES	B 944
Détail par articles	B 945

#### CHAPITRE 944 - FRAIS DE FONCTIONNEMENT DES GROUPES D'ELUS

Article/ compte par nature	Libellé	Budget cumulé de l'exercice (BP+DM)	Restes à réaliser N-1	Propositions nouvelles du Président	Vote de l'assemblée délibérante ou du congres
	<b>DEPENSES</b>				
	<b>RECETTES</b>				

#### CHAPITRE 945 - PROVISIONS ET AUTRES OPERATIONS MIXTES

Article/ compte par nature	Libellé	Budget cumulé de l'exercice (BP+DM)	Restes à réaliser N-1	Propositions nouvelles du Président	Vote de l'assemblée délibérante ou du congres
	<b>DEPENSES</b>	<b>888 516 441</b>			
681	DOTATIONS AUX AMORTISSEMENTS ET AUX PROVISIONS - CHARGES DE FONCTIONNEMENT	888 516 441			
	<b>RECETTES</b>			<b>658 725 175</b>	<b>658 725 175</b>
781	REPRISES S/AMORTISS, DEPRECIAT ET PROVIS (A INSCRIRE DANS PRODUITS FONCT			658 725 175	658 725 175

III - VOTE DU BUDGET	III
B - SECTION DE FONCTIONNEMENT - 94 OPERATIONS NON VENTILEES Détail par articles	B 946

**CHAPITRE 946 - TRANSFERTS ENTRE LES SECTIONS**

*(A l'exclusion du virement à la section d'investissement)*

Article/ compte par nature	Libellé	Budget cumulé de l'exercice (BP+DM)	Restes à réaliser N-1	Propositions nouvelles du Président	Vote de l'assemblée délibérante ou du congres
	<b>DEPENSES (1)</b>				
	<b>RECETTES (2)</b>				
	<i>Reprise sur autofinancement</i>				
	<i>Transfert de charges</i>				

(1) Egales aux recettes du chapitre 926 en investissement

(2) Egales aux dépenses du chapitre 926 en investissement



III - VOTE DU BUDGET	III
B - SECTION DE FONCTIONNEMENT 95 OPERATIONS SANS REALISATIONS	A953

**DEPENSES**

953 VIREMENT A LA SECTION D'INVESTISSEMENT		
Budget cumulé de l'exercice (BP+DM)	Propositions nouvelles du Président	Vote de l'assemblée délibérante ou du congrès

<b>IV - ANNEXES</b>
<b>OPERATIONS D'ORDRE DE SECTION A SECTION</b>
<b>ETATS DES METHODES UTILISEES</b>

**OPERATIONS D'ORDRE DE SECTION A SECTION**

Intitulé	DEPENSES DE FONCTIONNEMENT (1)		RECETTES D'INVESTISSEMENT (1)	
	Compte	Prévisions	Compte	Prévisions
<b>TOTAL</b>		<b>B 1</b>		<b>A 2</b>
<i>ICNE de l'exercice/emprunts</i>	6611		1688	
<i>VNC des immobilisations cédées</i>	675		21...,26	
<i>Plus-values de cession</i>	676		19	
<i>Amortissements</i>	68		28	
<i>Transformation d'un prêt en subvention</i>	6748		274	
<i>ICNE N-1 contrepassés sur prêts</i>	762		2768	
<i>Autres...</i>	...		...	
<b>Virement de section à section (D953=R951)</b>	<b>953</b>		<b>951</b>	

Intitulé	DEPENSES D'INVESTISSEMENT (1)		RECETTES DE FONCTIONNEMENT (1)	
	Compte	Prévisions	Compte	Prévisions
<b>TOTAL</b>		<b>A 1</b>		<b>B 2</b>
<i>ICNE de l'exercice/prêts</i>	2768		762	
<i>ICNE N-1 contrepassés/emprunts</i>	1688		6611	
<i>Reprises sur dotations et subventions</i>	10..., 139		777	
<i>Moins-values de cession</i>	19		776	
<i>Travaux en régie</i>	21...,23		72	
<i>Réintégration des amortissements</i>	28		7811	
<i>Autres...</i>	...		...	

(1) Les dépenses de fonctionnement (B 1) sont égales aux recettes d'investissement en (A 2); les dépenses d'investissement (A 1) sont égales aux recettes de fonctionnement en (B 2)

IV - ANNEXES

DETAIL DES OPERATIONS POUR COMPTE DE TIERS

DETAIL DES OPERATIONS POUR COMPTE DE TIERS

Date de la délibération: ..../../.....(1)

N° et intitulé de l'opération : 924+ .....									
DEPENSES	Pour mémoire réalisations cumulées de l'opération avant l'étape budgétaire (2)	Budget cumulé de l'exercice (BP+DM)	Restes à réaliser N-1	Vote de l'assemblée délibérante (2)	RECETTES	Pour mémoire réalisations cumulées de l'opération avant l'étape budgétaire (2)	Budgets cumulé de l'exercice (BP+DM)	Restes à réaliser N-1	Vote de l'assemblée délibérante (2)
					- Financement par le tiers et par d'autres tiers				
					- Financement par la collectivité				
					- Financement par emprunt à la charge du tiers				

(1) Ouvrir un cadre par opération  
(2) Ensemble de réalisations connues à la date de vote

IV - ANNEXES	IV
ELEMENTS DU BILAN	
EQUILIBRE DES OPERATIONS FINANCIERES - DEPENSES	

DETAIL PAR ARTICLES - DEPENSES

Art.(1)	Libellé(1)	Pour mémoire		Propositions nouvelles du gouvernement ou du président	Vote de l'assemblée délibérante (2)
		Budget de l'exercice (BP+BS+DM)	Restes à réaliser N-1 (3)		
	DEPENSES TOTALES (I)=A+B+C+D				(I)
	HORS CHARGES TRANSFEREES (II)=A+B+C				(II)
16	EMPRUNTS ET DETTES ASSIMILEES (A)				
	Autres dépenses financières (sous-total) (B)				
10	DOTATIONS, FONDS DIVERS ET RESERVES				
139	SUBVENTIONS D INVESTISSEMENT TRANSFEREES AU COMPTE DE RESULTAT				
26	PARTICIPATIONS ET CREANCES RATTACHEES A DES PARTICIPATIONS				
27	AUTRES IMMOBILISATIONS FINANCIERES				
	Transferts entre sections = C+D				
	Reprise sur autofinancement antérieur (C)(1)				
	Charges transférées (D) = E+F+G (1)				
	Travaux en régie (E)				
	Charges à répartir sur plusieurs exercices (F)				
	Stocks et en-cours (G)				

	Op. de l'exercice	Solde d'exécution (3)	CUMUL
Dépenses			

(1) Détailler les chapitres budgétaires par article conformément au plan de comptes

(2) Crédits de l'exercice votés lors de la séance

(3) A n'inscrire que si le CA a été voté. Il n'y a pas de restes à réaliser sur les opérations d'ordre.

Détails des comptes 16449 et 166 en dépenses

Art.(1)	Libellé(1)	Pour mémoire		Propositions nouvelles du gouvernement ou du président	Vote de l'assemblée délibérante (2)
		Budget de l'exercice (BP+BS+DM))	Restes à réaliser N-1 (3)		
16449	Opérations afférentes à l'option de tirage sur ligne de trésorerie				
166	Refinancement de dette				
	Total				

Accusé de réception en préfecture  
988-163089001-20241211-Delib447-DE  
Date de télétransmission : 12/12/2024  
Date de réception préfecture : 12/12/2024

IV - ANNEXES	IV
ELEMENTS DU BILAN	
EQUILIBRE DES OPERATIONS FINANCIERES - RECETTES	

**DETAIL PAR ARTICLES - RECETTES**

Art.(1)	Libellé(1)	Pour mémoire		Propositions nouvelles du gouvernement ou du président	Vote de l'assemblée délibérante ou du congres (2)
		Budget de l'exercice (BP+BS+DM)	Restes à réaliser N-1 (3)		
RECETTES (RESSOURCES PROPRES) (III)= a+b+c+d					(III)
Ressources propres externes (a)(4)					
Autre recettes financières (b)					
138	AUTRES SUBVENTIONS D INVESTISSEMENT NON TRANSFERABLES				
2...	Immobilisations				
954	PRODUITS DE CESSIONS				
Transferts entre sections (c)					
951	VIREMENTS DE LA SECTION DE FONCTIONNEMENT (d)				

	Op.de l'exercice	Solde d'exécution(3)	Affectation C/1068 (3)	CUMUL
Recettes				

	Montant
Dépenses financières (IV)	
Recettes financières (V)	
Solde (recettes-dépenses)(5)	+
Solde net hors créances sur autres collectivités publiques (c/2763) et charges transférées (D)(6)(7)	+
Résultat hors charges transférées	

(1) Détailler les chapitres budgétaires par article conformément au plan de comptes appliqué par la collectivité.

(2) Crédits de l'exercice votés lors de la séance.

(3) A n'inscrire que si le CA a été voté. Il n'y a pas de restes à réaliser sur les opérations d'ordre.

(4) Hors comptes 10229, 10259, et 1068.

(5) Indiquer le signe algébrique..

(6) Ces créances et charges peuvent être financées par emprunt

(7) Il s'agit des dépenses réelles au compte 2762/2763

**Autres ressources financières ne faisant pas partie des ressources propres (c/16449 et c/166)**

Art.(1)	Libellé(1)	Pour mémoire		Propositions nouvelles du gouvernement ou du président	Vote de l'assemblée délibérante ou du congres (2)
		Budget de l'exercice (BP+BS+DM)	Restes à réaliser N-1 (3)		
16449	Opérations afférentes à l'option de tirage sur ligne de trésorerie				
166	Refinancement de dette				
<b>Total</b>					

Accusé de réception en préfecture  
988-163089001-20241211-Delib447-DE  
Date de télétransmission : 12/12/2024  
Date de réception préfecture : 12/12/2024

IV - ANNEXES						
ENGAGEMENTS HORS BILAN - SUBVENTIONS VERSEES DANS LE CADRE DU VOTE DU BUDGET SUPPLÉMENTAIRE						
SUBVENTIONS NON INDIVIDUALISEES VERSEES DANS LE CADRE DU VOTE DU BUDGET SUPPLÉMENTAIRE						
Chapitre	Objet	Nom du bénéficiaire	Direction	Budget avant DM6	DM1 2024	Budget après DM6
FONCTIONNEMENT						
	Article 656 - Participations			312 437 235	- 111 807 476	200 629 759
939	Fonds de péréquation de l'essence et du gazole	Divers bénéficiaires	DIMENC	222 437 235	- 69 807 476	152 629 759
939	Fonds de péréquation des investissements pétroliers	Divers bénéficiaires	DIMENC	90 000 000	- 42 000 000	48 000 000
Total 939				312 437 235	- 111 807 476	200 629 759
	Article 657 - Participations			5 095 656 751	- 393 597 129	4 702 059 622
937	Taxe anti-pollution	Divers bénéficiaires	DIMENC	103 357 019	-	103 357 019
937	Taxe anti-pollution	Diverses provinces	DIMENC	319 151 620	-	319 151 620
937	Fonds d'électrification rurale (FER)	Diverses Communes	DIMENC	102 980 508	- 66 040 508	36 940 000
937	Fonds d'électrification rurale (FER)	Diverses Communes	DIMENC	2 943 365 135	66 040 508	3 009 405 643
937	Taxe anti-pollution	Diverses Communes	DIMENC	1 000 601 226	- 355 368 427	645 232 799
937	Fonds d'électrification rurale (FER)	Diverses Communes	DIMENC	134 411 776	-	134 411 776
937	Entretien et aménagement des cours d'eau	Diverses Communes	DAVAR	42 512 500	-	42 512 500
937	Appel à projet fonds de l'eau	Diverses Communes	DAVAR	24 908 461	-	24 908 461
937	Fonds de soutien à la politique de l'eau partagée (PEP)	Diverses associations	DAVAR	11 354 180	-	11 354 180
937	Entretien et aménagement des cours d'eau	Diverses associations	DAVAR	5 900 000	-	5 900 000
937	Entretien et aménagement des cours d'eau	Diverses personnes de droit privé	DAVAR	15 876 700	-	15 876 700
937	Fonds de l'eau	Divers bénéficiaires	DAVAR	193 572 800	- 28 228 702	165 344 098
Total 937				4 897 991 925	- 383 597 129	4 514 394 796
939	Fonds de développement de l'élevage bovin (FDEB)	Divers bénéficiaires	DAVAR	142 164 826	-	142 164 826
939	Fonds de développement de l'élevage ovin, caprin et cervidé (FDEOC)	Divers bénéficiaires	DAVAR	15 500 000	-	15 500 000
939	Fonds de développement de l'élevage bovin (FDEB)	Divers bénéficiaires	DAVAR	40 000 000	- 10 000 000	30 000 000
Total 939				197 664 826	- 10 000 000	187 664 826

IV - ANNEXES	IV
ELEMENTS DU BILAN - ETAT DES PROVISIONS CONSTITUEES	

PROVISIONS CONSTITUEES AU 01/01/24 ET PROVISIONS NOUVELLES

Nature de la provision	Montant de la provision de l'exercice (1) A	Date de constitution de la provision	Montant des provisions constituées au 01/01/24 B	Montant total des provisions constituées C = A + B	Montant des reprises D	SOLDE E = C - D
Provisions pour risques et charges (2)	-	0	33 358 300	921 874 741	658 725 175	263 149 566
Provisions pour litiges	-		-	-	-	-
	-		-	-		-
Provisions pour pertes de change	-		-	-	-	-
	-		-	-	-	-
Autres provisions pour risques	-		33 358 300	921 874 741	658 725 175	263 149 566
Provisions pour risques et charges	888 516 441		33 358 300	921 874 741	658 725 175	263 149 566
Provisions pour dépréciation (2)	-		2 529 904 410	2 529 904 410	-	2 529 904 410
Provisions pour créances irrécouvrables	-		2 529 904 410	2 529 904 410	-	2 529 904 410
TOTAL GENERAL	-		2 563 262 710	3 451 779 151	658 725 175	2 793 053 976

(1) Provision nouvelle ou abondement d'une provision déjà constituée.

(2) Indiquer l'objet de la provision (exemples : provisions pour litige au titre du procès, provisions pour dépréciation des immobilisations de l'équipement)

Accusé de réception en préfecture  
988-163089001-20241211-Delib447-DE  
Date de télétransmission : 12/12/2024  
Date de réception préfecture : 12/12/2024

IV - ANNEXES									
ETAT DES RECETTES GREVEES D'UNE AFFECTATION SPECIALE ET DOTATIONS									
ETAT DES RECETTES GREVEES D'UNE AFFECTATION SPECIALE (1)									
		Budget 2024 avant DM6 *		DM6 2024		Reports		Budget 2024 après DM6 *	
		Recettes	Dépenses	Recettes	Dépenses	Recettes	Dépenses	Recettes	Dépenses
Centimes additionnels	CONTRIB.TELEPHONIQUE	90 000 000	90 000 000	- 9 000 000	- 9 000 000	-	-	81 000 000	81 000 000
	DROITS D'ENREGISTREMENT	2 260 000 000	2 260 000 000	- 960 000 000	- 958 000 000	-	-	1 300 000 000	1 302 000 000
	FONCIER	1 968 000 000	1 971 358 519	-	2 000 000	-	-	1 968 000 000	1 973 358 519
	IRVM	1 311 000 000	1 276 820 254	- 11 000 000	69 000 000	-	-	1 300 000 000	1 345 820 254
	LICENCES	123 000 000	126 695 091	- 1 823 853	- 285 463	-	-	124 823 853	126 409 628
	PATENTES	7 529 000 000	8 033 538 306	- 294 178 135	46 500 000	-	-	7 234 821 865	8 080 038 306
TSPJ		2 015 000 000	2 015 000 000	- 414 796 500	- 414 796 500	-	-	1 600 203 500	1 600 203 500
Total Centimes additionnels		15 296 000 000	15 773 412 170	- 1 687 150 782	- 1 264 581 963	-	-	13 608 849 218	14 508 830 207
Fonds de concours	AUTRES	-	-	-	-	-	-	-	-
	FDEB	100 000 000	142 164 826	-	-	-	42 164 826	100 000 000	142 164 826
	FDEOC	15 000 000	15 500 000	-	-	-	500 000	15 000 000	15 500 000
	FDEP	40 000 000	40 000 000	- 10 000 000	- 10 000 000	-	-	30 000 000	30 000 000
	FER	700 000 000	3 180 757 419	-	-	-	2 480 757 419	700 000 000	3 180 757 419
	FONDS AMELIO QUALITE CONSTRUCT	110 000 000	110 000 000	- 25 000 000	- 25 000 000	-	-	85 000 000	85 000 000
	FONDS DE SOUTIEN A LA PEP	180 343 332	504 488 548	- 28 228 702	- 28 228 702	-	330 609 611	152 114 630	476 259 846
	FPEG	180 000 000	222 437 235	- 69 807 476	- 69 807 476	-	42 437 235	110 192 524	152 629 759
	FPIP	90 000 000	90 000 000	- 42 000 000	- 42 000 000	-	-	48 000 000	48 000 000
	T.TRANSITION ENERGETIQUE	-	99 162 052	-	-	-	-	-	99 162 052
TAP		242 000 000	1 763 147 365	- 55 368 427	- 55 368 427	-	1 483 109 865	186 631 573	1 707 778 938
Total Fonds de concours		1 657 343 332	6 167 657 445	- 230 404 605	- 230 404 605	-	4 379 578 956	1 426 938 727	5 937 252 840
Taxes affectées	AMENDES FORFAITAIRES	223 000 000	269 591 399	- 46 591 399	-	-	-	269 591 399	269 591 399
	CCS FONCIER	585 000 000	585 000 000	- 232 282 485	- 232 282 485	-	-	352 717 515	352 717 515
	CCS IRCDC	364 000 000	538 190 560	- 221 000 000	69 398 115	-	-	585 000 000	607 588 675
	CCS IRVM	1 634 000 000	1 632 763 619	- 34 000 000	- 32 763 619	-	-	1 600 000 000	1 600 000 000
	CCS PRODUITS SPECTACLES	203 500 000	203 500 000	- 66 019 888	- 66 019 888	-	-	137 480 112	137 480 112
	CCS PVI	17 500 000	17 500 000	- 7 500 000	- 7 500 000	-	-	10 000 000	10 000 000
	COT. 0,25%	545 000 000	545 000 000	- 115 000 000	- 115 000 000	-	-	430 000 000	430 000 000
	CSA	4 200 000 000	4 201 496 152	- 700 000 000	- 701 496 152	-	-	3 500 000 000	3 500 000 000
	DROIT DE PORT	76 000 000	71 701 446	- 5 439 941	- 1 141 387	-	-	70 560 059	70 560 059
	DROIT DE QUAI	88 000 000	88 000 000	-	-	-	-	88 000 000	88 000 000
	REDEV.IMMATRICULATION	250 000 000	250 000 000	- 100 000 000	- 18 491 200	-	-	150 000 000	231 508 800
	REDEV.SUPERFICIAIRE	295 000 000	295 000 000	- 75 000 000	- 75 000 000	-	-	220 000 000	220 000 000
	T.ELECTRICITE	230 000 000	286 551 986	- 30 000 000	- 30 000 000	-	56 551 986	200 000 000	256 551 986
	T.MAGASINAGE	-	6 310 000	-	-	-	-	-	6 310 000
	T.TRANSITION ENERGETIQUE	467 000 000	367 000 000	- 117 000 000	- 117 000 000	-	-	350 000 000	250 000 000
	TAT3S	10 944 000 000	10 943 850 000	- 1 386 000 000	- 1 385 850 000	-	-	9 558 000 000	9 558 000 000
	TAXE DE PEAGE	-	-	-	-	-	-	-	-
	TCA	1 980 000 000	1 890 853 285	- 450 000 000	- 442 464 318	-	-	1 530 000 000	1 448 388 967
	TFA	-	-	-	-	-	-	-	-
	TGC	31 495 394 000	31 495 394 000	- 1 806 916 939	- 1 806 916 939	-	-	33 302 310 939	33 302 310 939
	TNH	-	-	-	-	-	-	-	-
	TPCT	1 362 000 000	899 537 146	- 37 000 000	397 745 568	-	-	1 325 000 000	1 297 282 714
	TPMU	34 000 000	34 000 000	- 9 000 000	- 9 000 000	-	-	25 000 000	25 000 000
	TPP	1 766 000 000	1 766 000 000	- 209 910 000	- 209 910 000	-	-	1 556 090 000	1 556 090 000
	TSI	58 000 000	143 837 638	- 8 256 772	- 8 256 772	-	85 837 638	49 743 228	135 580 866
	TSPA	1 755 000 000	1 723 176 006	- 170 551 498	- 121 199 422	-	-	1 925 551 498	1 844 375 428
	TSS	-	210 122 967	-	-	-	-	31 000 000	210 122 967
	TAXE SUCRE	-	153 988 045	- 453 988 045	- 440 710 928	-	-	453 988 045	594 698 973
Total Taxes affectées		58 572 394 000	58 618 364 249	- 852 361 205	- 616 204 849	-	142 389 624	57 720 032 795	58 002 159 400
Opérations financières	ANV FISCALE	-	2 500 000	-	-	-	-	-	2 500 000
	PROVISIONS	-	888 516 441	- 658 725 175	-	-	-	658 725 175	888 516 441
	RESULTAT	5 972 216 815	-	-	-	-	-	5 972 216 815	-
	TITRES ANNULES	-	37 503 842	-	-	-	31 267 340	-	37 503 842
	CHARGES EXCEPTIONNELLES SUR OPERATIONS DE GESTION	-	10 000 000	-	-	-	-	-	10 000 000
Total Opérations financières		5 972 216 815	938 520 283	- 658 725 175	-	-	31 267 340	6 630 941 990	938 520 283
Total général		81 497 954 147	81 497 954 147	- 2 111 191 417	- 2 111 191 417	-	4 553 235 920	79 386 762 730	79 386 762 730

Accusé de réception en préfecture  
988-163089001-20241211-Delib447-DE  
Date de télétransmission : 12/12/2024  
Date de réception préfecture : 12/12/2024



IV - ANNEXES

ARRETE - SIGNATURE

Nombre de membres en exercice... 54  
 Nombre de membres présents... 40  
 Nombre de suffrages exprimés... 54  
 VOTES : Pour... 54  
 Contre...  
 Abstentions...



Président du gouvernement  
 de la Nouvelle-Calédonie

Louis MAPOU

Présenté par le gouvernement ou le président,

A... Woumea... le... 11 décembre 2024

Le président du gouvernement ou le président de l'Assemblée de province

Délibéré par le congrès ou l'Assemblée de province, réunie en séance... le 11 décembre 2024

A... Woumea... le... 11 décembre 2024

Date de convocation

La PRÉSIDENTE

du CONGRÈS de la NOUVELLE-CALEDONIE

Veylma FALAE

Veylma FALAE



Les membres du congrès ou de l'Assemblée de province

Certifié exécutoire par le président, compte tenu de la transmission au haut commissaire de la République en Nouvelle-Calédonie, le ..... et de la publication le .....

A....., le ...../...../.....